

(19)



(11)

**EP 1 674 639 A3**

(12)

## EUROPÄISCHE PATENTANMELDUNG

(88) Veröffentlichungstag A3:

**28.05.2008 Patentblatt 2008/22**

(51) Int Cl.:

**E04F 21/18** <sup>(2006.01)</sup>

**E04B 9/06** <sup>(2006.01)</sup>

**E04D 12/00** <sup>(2006.01)</sup>

(43) Veröffentlichungstag A2:

**28.06.2006 Patentblatt 2006/26**

(21) Anmeldenummer: **05450204.2**

(22) Anmeldetag: **21.12.2005**

(84) Benannte Vertragsstaaten:

**AT BE BG CH CY CZ DE DK EE ES FI FR GB GR  
HU IE IS IT LI LT LU LV MC NL PL PT RO SE SI  
SK TR**

Benannte Erstreckungsstaaten:

**AL BA HR MK YU**

(72) Erfinder: **Kirschner, Robert**

**7123 Mönchhof (AT)**

(74) Vertreter: **Kopecky, Helmut et al**

**Kopecky & Schwarz**

**Patentanwälte**

**Wipplingerstrasse 30**

**1010 Wien (AT)**

(30) Priorität: **23.12.2004 AT 21512004**

(71) Anmelder: **Kirschner, Robert**

**7123 Mönchhof (AT)**

### (54) Montagehilfe für den Innenausbau

(57) Eine Montagehilfe für den Innenausbau von Decken mit einer Richtlatte (6) und Befestigungsmittel (1A, 1B) zum Befestigen der Richtlatte (6) an einer von Profilen (5) gebildeten Deckenkonstruktion ist zwecks Arbeitserleichterung dadurch gekennzeichnet, dass an

der Oberseite der Richtlatte (6) mindestens zwei im Abstand voneinander angeordnete Haltebügel (1A, 1B) vorgesehen sind, wobei die Richtlatte (6) unter Klemmen jeweils eines Profils (5) zwischen einem der Haltebügel (1A, 1B) und der Oberseite der Richtlatte (6) an mindestens zwei Profilen (5) befestigbar ist (Fig. 1 und 2).

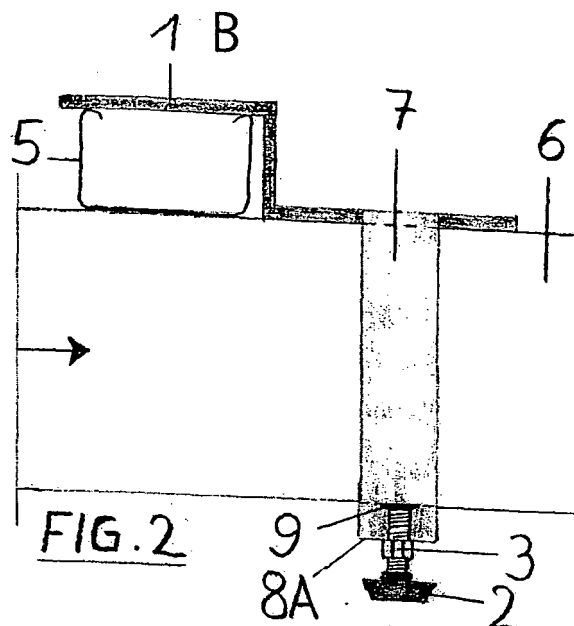

**EP 1 674 639 A3**

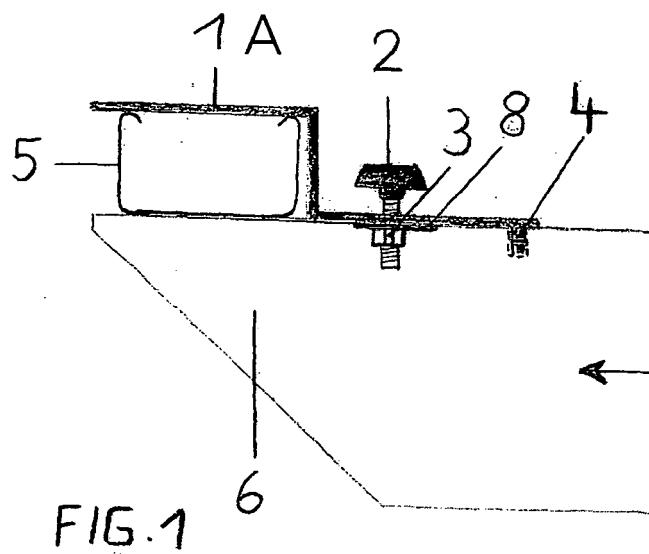



Europäisches  
Patentamt

# EUROPÄISCHER RECHERCHENBERICHT

Nummer der Anmeldung  
EP 05 45 0204

EINSCHLÄGIGE DOKUMENTE			
Kategorie	Kennzeichnung des Dokuments mit Angabe, soweit erforderlich, der maßgeblichen Teile	Betrifft Anspruch	KLASSIFIKATION DER ANMELDUNG (IPC)
X	DE 202 80 077 U1 (WEITZMANN EUGEN [DE]) 17. April 2003 (2003-04-17) * Seite 4, Zeile 24 - Seite 6, Zeile 24; Abbildungen 1-4 *	1,4,7	INV. E04F21/18 E04B9/06 E04D12/00
Y	-----	2,3,5,6	
X	DE 26 44 650 A1 (HILKER ROLF) 6. April 1978 (1978-04-06) * Seite 3, Zeile 1 - Zeile 19; Abbildungen 1,2 *	1,7	
Y	DE 296 10 245 U1 (PAETZOLD RUEDIGER [DE]) 1. August 1996 (1996-08-01) * Seite 8, Zeile 4 - Seite 13, Zeile 11; Abbildungen 1,2 *	2,3	
Y	DE 16 59 553 B1 (BRAAS & CO GMBH) 3. Februar 1972 (1972-02-03) * Spalte 4, Zeilen 60-62; Abbildungen 1,5 *	5	
Y	GB 2 236 349 A (WHITE ANDREW NOEL; LINES WILLIAM DOUGLAS WHITE ANDREW NOEL [GB]; LINES) 3. April 1991 (1991-04-03) * Seite 5, Zeilen 17-23; Abbildungen 1-8 *	6	RECHERCHIERTE SACHGEBIETE (IPC) E04F E04D E04B
Der vorliegende Recherchenbericht wurde für alle Patentansprüche erstellt			
Recherchenort Den Haag		Abschlußdatum der Recherche 16. April 2008	Prüfer Ayiter, Johan
<p>KATEGORIE DER GENANNTEN DOKUMENTE</p> <p>X : von besonderer Bedeutung allein betrachtet Y : von besonderer Bedeutung in Verbindung mit einer anderen Veröffentlichung derselben Kategorie A : technologischer Hintergrund O : nichtschriftliche Offenbarung P : Zwischenliteratur</p> <p>T : der Erfindung zugrunde liegende Theorien oder Grundsätze E : älteres Patentdokument, das jedoch erst am oder nach dem Anmeldedatum veröffentlicht worden ist D : in der Anmeldung angeführtes Dokument L : aus anderen Gründen angeführtes Dokument ..... &amp; : Mitglied der gleichen Patentfamilie, übereinstimmendes Dokument</p>			

4

EPO FORM 1503 03.82 (P04C03)

**ANHANG ZUM EUROPÄISCHEN RECHERCHENBERICHT  
 ÜBER DIE EUROPÄISCHE PATENTANMELDUNG NR.**

EP 05 45 0204

In diesem Anhang sind die Mitglieder der Patentfamilien der im obengenannten europäischen Recherchenbericht angeführten Patentdokumente angegeben.  
 Die Angaben über die Familienmitglieder entsprechen dem Stand der Datei des Europäischen Patentamts am  
 Diese Angaben dienen nur zur Unterrichtung und erfolgen ohne Gewähr.

16-04-2008

Im Recherchenbericht angeführtes Patentdokument		Datum der Veröffentlichung	Mitglied(er) der Patentfamilie		Datum der Veröffentlichung
DE 20280077	U1	17-04-2003	AT	340905 T	15-10-2006
			CN	1496436 A	12-05-2004
			WO	02077390 A1	03-10-2002
			DE	20105400 U1	28-06-2001
			EP	1373659 A1	02-01-2004
-----					
DE 2644650	A1	06-04-1978	KEINE		
-----					
DE 29610245	U1	01-08-1996	DE	29515244 U1	23-11-1995
-----					
DE 1659553	B1	03-02-1972	KEINE		
-----					
GB 2236349	A	03-04-1991	KEINE		
-----					

EPO FORM P0481

Für nähere Einzelheiten zu diesem Anhang : siehe Amtsblatt des Europäischen Patentamts, Nr.12/82