



Europäisches Patentamt
European Patent Office
Office européen des brevets



(11)

EP 1 712 674 A3

(12)

EUROPÄISCHE PATENTANMELDUNG

(88) Veröffentlichungstag A3:
02.11.2006 Patentblatt 2006/44

(51) Int Cl.:
D21F 3/02 (2006.01)

(43) Veröffentlichungstag A2:
18.10.2006 Patentblatt 2006/42

(21) Anmeldenummer: **06013814.6**

(22) Anmeldetag: **26.10.2004**

(84) Benannte Vertragsstaaten:
**AT BE BG CH CY CZ DE DK EE ES FI FR GB GR
HU IE IT LI LU MC NL PL PT RO SE SI SK TR**
Benannte Erstreckungsstaaten:
AL HR LT LV MK

(30) Priorität: **31.10.2003 DE 10351294**

(62) Dokumentnummer(n) der früheren Anmeldung(en)
nach Art. 76 EPÜ:
04790881.9 / 1 644 577

(71) Anmelder: **Voith Patent GmbH**
89522 Heidenheim (DE)

(72) Erfinder:
• **Mueller, Jens**
89522 Heidenheim (DE)

- **Welp, Ewald G.**
40629 Düsseldorf (DE)
- **Schuetz, Andreas**
89518 Heidenheim (DE)
- **Giannoulis, Dimitrios**
66424 Homburg (DE)
- **Pfifferling, Ralf**
89547 Gerstetten (DE)
- **Meyer-Grevendick, Wolfgang**
45279 Bochum (DE)

(74) Vertreter: **Manitz, Finsterwald & Partner GbR**
Postfach 31 02 20
80102 München (DE)

(54) **Anpresseinrichtung**

(57) Eine Einrichtung zum Anpressen eines Druckschuhs (10) gegen eine Gegenfläche umfasst wenigstens einen an einem Tragkörper (14) abgestützten, zumindest bereichsweise flexiblen Druckkörper (16), der wenigstens einen Hohlraum (18) aufweist, der mit Druckfluid beaufschlagbar ist, um über ein entsprechendes Druckkörpervolumen eine vorgebbare Anpresskraft zu erzeugen. Dem Druckschuh ist wenigstens ein Rückzugselement (28) zugeordnet, durch das er von der Gegenfläche wegbewegbar ist.

Fig.3

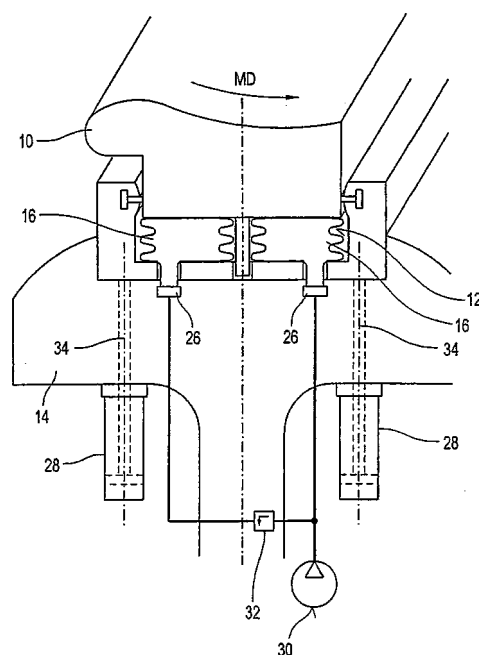

EP 1 712 674 A3



Europäisches
Patentamt

EUROPÄISCHER RECHERCHENBERICHT

Nummer der Anmeldung
EP 06 01 3814

EINSCHLÄGIGE DOKUMENTE			
Kategorie	Kennzeichnung des Dokuments mit Angabe, soweit erforderlich, der maßgeblichen Teile	Betrifft Anspruch	KLASSIFIKATION DER ANMELDUNG (IPC)
A	US 4 713 147 A (SAARINEN ESKO) 15. Dezember 1987 (1987-12-15) * Spalte 3, Zeile 8 - Spalte 4, Zeile 26; Abbildungen * -----	1	INV. D21F3/02
			RECHERCHIERTE SACHGEBIETE (IPC)
			D21F
Der vorliegende Recherchenbericht wurde für alle Patentansprüche erstellt			
Recherchenort München		Abschlußdatum der Recherche 6. September 2006	Prüfer Helpiö, Tomi
KATEGORIE DER GENANNTEN DOKUMENTE X : von besonderer Bedeutung allein betrachtet Y : von besonderer Bedeutung in Verbindung mit einer anderen Veröffentlichung derselben Kategorie A : technologischer Hintergrund O : nichtschriftliche Offenbarung P : Zwischenliteratur		T : der Erfindung zugrunde liegende Theorien oder Grundsätze E : älteres Patentdokument, das jedoch erst am oder nach dem Anmeldedatum veröffentlicht worden ist D : in der Anmeldung angeführtes Dokument L : aus anderen Gründen angeführtes Dokument & : Mitglied der gleichen Patentfamilie, übereinstimmendes Dokument	

2
EPO FORM 1503 03.82 (P04C03)

**ANHANG ZUM EUROPÄISCHEN RECHERCHENBERICHT
 ÜBER DIE EUROPÄISCHE PATENTANMELDUNG NR.**

EP 06 01 3814

In diesem Anhang sind die Mitglieder der Patentfamilien der im obengenannten europäischen Recherchenbericht angeführten Patendokumente angegeben.

Die Angaben über die Familienmitglieder entsprechen dem Stand der Datei des Europäischen Patentamts am
 Diese Angaben dienen nur zur Unterrichtung und erfolgen ohne Gewähr.

06-09-2006

Im Recherchenbericht angeführtes Patendokument	Datum der Veröffentlichung	Mitglied(er) der Patentfamilie	Datum der Veröffentlichung
US 4713147 A	15-12-1987	FI 65103 B	30-11-1983

EPO FORM P0461

Für nähere Einzelheiten zu diesem Anhang : siehe Amtsblatt des Europäischen Patentamts, Nr.12/82