



(11) **EP 1 739 249 A3**

(12) **EUROPÄISCHE PATENTANMELDUNG**

(88) Veröffentlichungstag A3:
23.01.2008 Patentblatt 2008/04

(51) Int Cl.:
E04F 10/06^(2006.01) F21V 33/00^(2006.01)

(43) Veröffentlichungstag A2:
03.01.2007 Patentblatt 2007/01

(21) Anmeldenummer: **06005014.3**

(22) Anmeldetag: **11.03.2006**

(84) Benannte Vertragsstaaten:
AT BE BG CH CY CZ DE DK EE ES FI FR GB GR HU IE IS IT LI LT LU LV MC NL PL PT RO SE SI SK TR
Benannte Erstreckungsstaaten:
AL BA HR MK YU

(72) Erfinder: **Schmitz, Justus**
48282 Emsdetten (DE)

(74) Vertreter: **Schneck, Herbert et al**
Rau, Schneck & Hübner
Patentanwälte
Königstrasse 2
D-90402 Nürnberg (DE)

(30) Priorität: **29.06.2005 DE 202005010175 U**

(71) Anmelder: **Schmitz-Werke GmbH + Co. KG**
48282 Emsdetten (DE)

(54) **Markise**

(57) Bei einer Markise mit einem Ausfallprofil, insbesondere einer Gelenkarmmarkise umfassend zwei Gelenkarme, an deren äußerem Ende ein Ausfallprofil an-

gelenkt ist, welches mit einem äußeren Ende eines Markisentuchs verbunden ist, wobei an der Markise Leuchteinrichtungen vorgesehen sind, sind die Leuchteinrichtungen (4) seitlich am Ausfallprofil (2) angebracht.

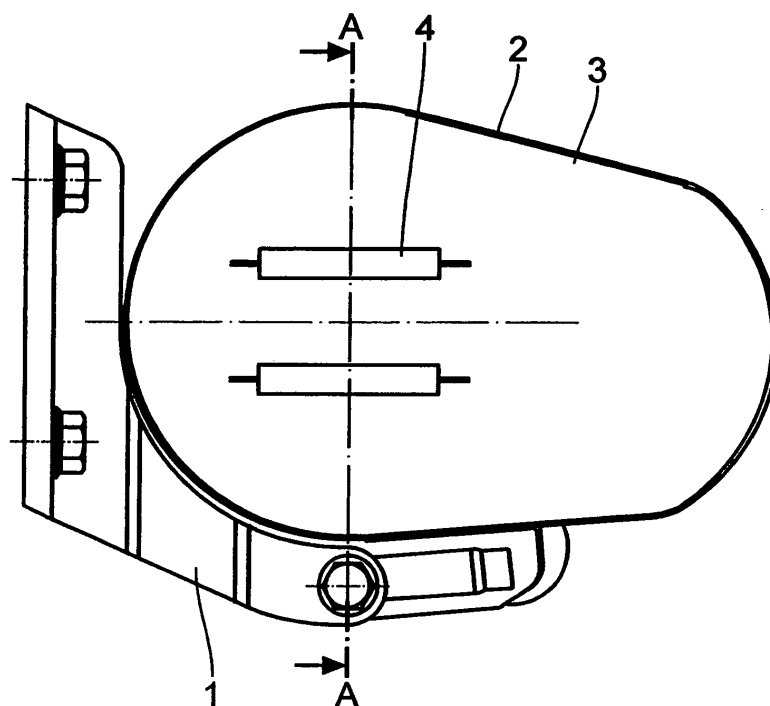

Fig. 1



Europäisches
Patentamt

EUROPÄISCHER RECHERCHENBERICHT

Nummer der Anmeldung
EP 06 00 5014

| EINSCHLÄGIGE DOKUMENTE | | | |
|-------------------------------------------------------------------------------------------------------------------------------------------------------------------------------------------------------------------------------------------------------------------------------------------------------------------------------------------------------------------------------------------------------------------------------------------------------------------------------------------------------------------------------------------------------------------------------------------------------------------------------------------------------------------------------------|--------------------------------------------------------------------------------------------------------------|--------------------------------------------------|------------------------------------|
| Kategorie | Kennzeichnung des Dokuments mit Angabe, soweit erforderlich, der maßgeblichen Teile | Betrifft Anspruch | KLASSIFIKATION DER ANMELDUNG (IPC) |
| X | US 2005/039861 A1 (FALUDY THOMAS G [US] ET AL) 24. Februar 2005 (2005-02-24) * Abbildungen 3,4 * ----- | 1-7 | INV. E04F10/06 F21V33/00 |
| | | | RECHERCHIERTE SACHGEBIETE (IPC) |
| | | | E04F F21V |
| Der vorliegende Recherchenbericht wurde für alle Patentansprüche erstellt | | | |
| Recherchenort Den Haag | | Abschlußdatum der Recherche 17. Dezember 2007 | Prüfer Severens, Gert |
| <p>KATEGORIE DER GENANNTEN DOKUMENTE</p> <p>X : von besonderer Bedeutung allein betrachtet Y : von besonderer Bedeutung in Verbindung mit einer anderen Veröffentlichung derselben Kategorie A : technologischer Hintergrund O : nichtschriftliche Offenbarung P : Zwischenliteratur</p> <p>T : der Erfindung zugrunde liegende Theorien oder Grundsätze E : älteres Patentedokument, das jedoch erst am oder nach dem Anmeldedatum veröffentlicht worden ist D : in der Anmeldung angeführtes Dokument L : aus anderen Gründen angeführtes Dokument & : Mitglied der gleichen Patentfamilie, übereinstimmendes Dokument</p> | | | |

2

EPO FORM 1503 03.82 (P04C03)

ANHANG ZUM EUROPÄISCHEN RECHERCHENBERICHT ÜBER DIE EUROPÄISCHE PATENTANMELDUNG NR.

EP 06 00 5014

In diesem Anhang sind die Mitglieder der Patentfamilien der im obengenannten europäischen Recherchenbericht angeführten Patentdokumente angegeben.

Die Angaben über die Familienmitglieder entsprechen dem Stand der Datei des Europäischen Patentamts am 15.01.2018.

17-12-2007

| Im Recherchenbericht angeführtes Patentdokument | Datum der Veröffentlichung | Mitglied(er) der Patentfamilie | Datum der Veröffentlichung |
|----------------------------------------------------|-------------------------------|-----------------------------------|-------------------------------|
| US 2005039861 A1 | 24-02-2005 | KEINE | |

Für nähere Einzelheiten zu diesem Anhang : siehe Amtsblatt des Europäischen Patentamts, Nr.12/82