

(51) Int Cl.:
B28B 11/16 (2006.01)

(22) Anmeldetag: 15.09.2006

(74) Vertreter: **Körber, Martin Hans et al**
Mitscherlich & Partner
Patent- und Rechtsanwälte
Postfach 33 06 09
80066 München (DE)

(71) Anmelder: **Hans Lingl Anlagenbau und
Verfahrenstechnik GmbH & Co. KG
86381 Krumbach (DE)**

erstreckenden Längsführung (8a) verschiebbar ist.

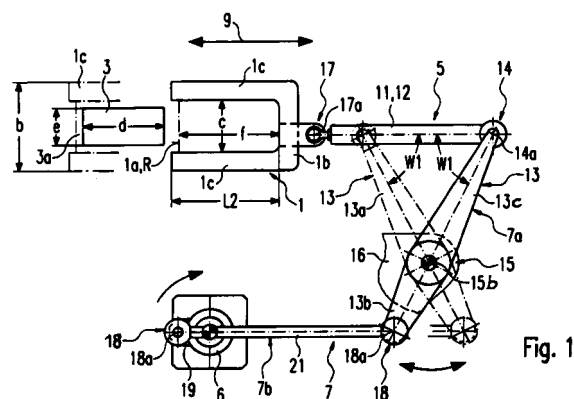



EUROPÄISCHER RECHERCHENBERICHT

 Nummer der Anmeldung
EP 06 01 9395

EINSCHLÄGIGE DOKUMENTE			
Kategorie	Kennzeichnung des Dokuments mit Angabe, soweit erforderlich, der maßgeblichen Teile	Betrifft Anspruch	KLASSIFIKATION DER ANMELDUNG (IPC)
X A	GB 10471 A A.D. 1910 (ROTH JOHANNES [DE]) 27. April 1911 (1911-04-27) * Seite 1, Zeile 31 - Zeile 35; Abbildungen 1,2,4 * * Seite 2, Zeile 12 - Zeile 27 * * Seite 2, Zeile 47 - Seite 3, Zeile 4 * -----	1,9, 14-18,20 5,19	INV. B28B11/16
X	GB 2 095 608 A (HUANG LIEH) 6. Oktober 1982 (1982-10-06) * das ganze Dokument * -----	2-4, 7-14,21	
X A	DE 10 43 563 B (AUG KRULL MASCHINENFABRIK) 13. November 1958 (1958-11-13) * das ganze Dokument * -----	9-13 14,15	
			RECHERCHIERTE SACHGEBIETE (IPC)
			B28B B26D
Der vorliegende Recherchenbericht wurde für alle Patentansprüche erstellt			
Recherchenort Den Haag		Abschlußdatum der Recherche 15. Dezember 2010	
		Prüfer Petrucci, Luigi	
KATEGORIE DER GENANNTEN DOKUMENTE X : von besonderer Bedeutung allein betrachtet Y : von besonderer Bedeutung in Verbindung mit einer anderen Veröffentlichung derselben Kategorie A : technologischer Hintergrund O : nichtschriftliche Offenbarung P : Zwischenliteratur		T : der Erfindung zugrunde liegende Theorien oder Grundsätze E : älteres Patentdokument, das jedoch erst am oder nach dem Anmeldedatum veröffentlicht worden ist D : in der Anmeldung angeführtes Dokument L : aus anderen Gründen angeführtes Dokument & : Mitglied der gleichen Patentfamilie, übereinstimmendes Dokument	

 2
EPO FORM 1503 03.82 (P04C03)

**ANHANG ZUM EUROPÄISCHEN RECHERCHENBERICHT
 ÜBER DIE EUROPÄISCHE PATENTANMELDUNG NR.**

EP 06 01 9395

In diesem Anhang sind die Mitglieder der Patentfamilien der im obengenannten europäischen Recherchenbericht angeführten Patentedokumente angegeben.
 Die Angaben über die Familienmitglieder entsprechen dem Stand der Datei des Europäischen Patentamts am
 Diese Angaben dienen nur zur Unterrichtung und erfolgen ohne Gewähr.

15-12-2010

Im Recherchenbericht angeführtes Patentedokument		Datum der Veröffentlichung	Mitglied(er) der Patentfamilie	Datum der Veröffentlichung
GB 191010471	A	27-04-1911	KEINE	

GB 2095608	A	06-10-1982	KEINE	

DE 1043563	B	13-11-1958	KEINE	

EPO FORM P0461

Für nähere Einzelheiten zu diesem Anhang : siehe Amtsblatt des Europäischen Patentamts, Nr.12/82