



(11) **EP 1 777 466 A3**

(12) **EUROPÄISCHE PATENTANMELDUNG**

(88) Veröffentlichungstag A3:  
**02.07.2008 Patentblatt 2008/27**

(51) Int Cl.:  
**F24D 19/10<sup>(2006.01)</sup>**

(43) Veröffentlichungstag A2:  
**25.04.2007 Patentblatt 2007/17**

(21) Anmeldenummer: **06021683.5**

(22) Anmeldetag: **17.10.2006**

(84) Benannte Vertragsstaaten:  
**AT BE BG CH CY CZ DE DK EE ES FI FR GB GR HU IE IS IT LI LT LU LV MC NL PL PT RO SE SI SK TR**  
Benannte Erstreckungsstaaten:  
**AL BA HR MK RS**

(72) Erfinder:  
• **Klepka, Michael**  
**42369 Wuppertal (DE)**  
• **Richter, Klaus**  
**42857 Remscheid (DE)**

(30) Priorität: **24.10.2005 AT 17292005**

(74) Vertreter: **Hocker, Thomas**  
**Vaillant GmbH**  
**Berghauser Strasse 40**  
**42859 Remscheid (DE)**

(71) Anmelder: **Vaillant GmbH**  
**42859 Remscheid (DE)**

(54) **Verfahren zur Teillasteinstellung bei Heizungsanlagen**

(57) Verfahren zur Teillasteinstellung bei brennstoffbetriebenen Heizungsanlagen mit Außentemperaturfühler und / oder Raumtemperaturfühler und Erfassung der

Vorlauftemperatur, bei dem nach der Zündphase vor Erreichung der Vorlaufsolltemperatur die Heizung mit einer Heizungsteillast, welche eine Funktion der Außen- und / oder Raumtemperatur ist, betrieben wird.

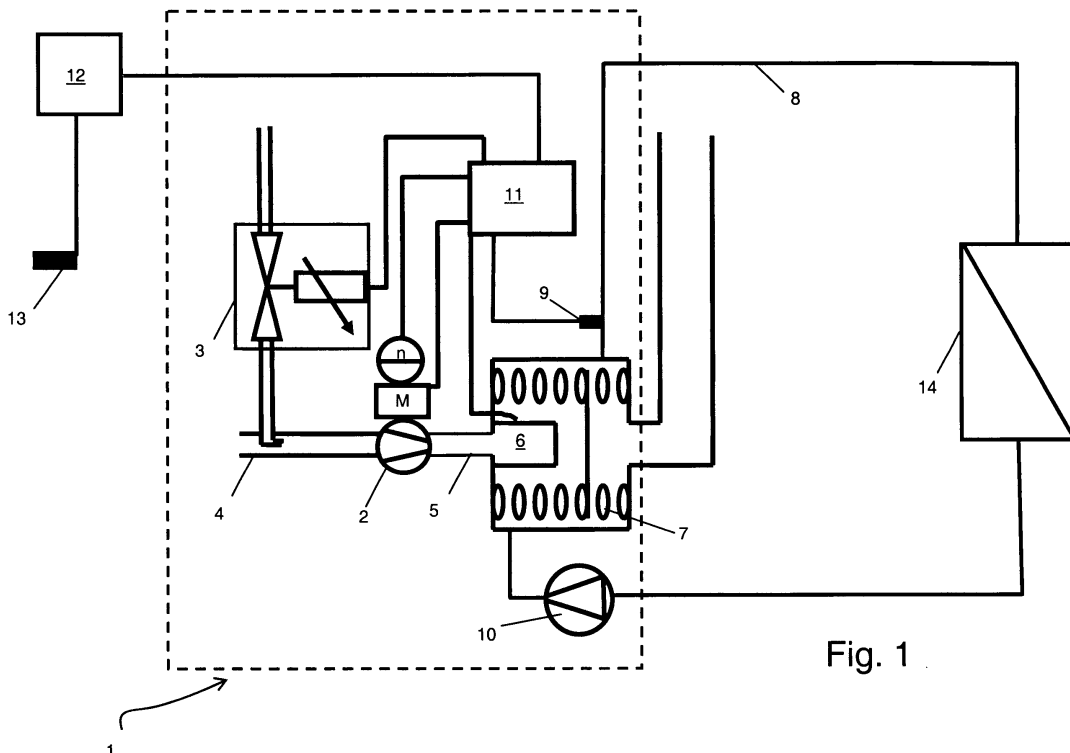

Fig. 1

EP 1 777 466 A3



EINSCHLÄGIGE DOKUMENTE			
Kategorie	Kennzeichnung des Dokuments mit Angabe, soweit erforderlich, der maßgeblichen Teile	Betrifft Anspruch	KLASSIFIKATION DER ANMELDUNG (IPC)
X	EP 1 248 044 A (VAILLANT GMBH [DE]) 9. Oktober 2002 (2002-10-09) * Absatz [0001] - Absatz [0020]; Abbildung 1 *	1-3	INV. F24D19/10
X	DE 195 26 793 A1 (VAILLANT JOH GMBH & CO [DE]) 18. Januar 1996 (1996-01-18) * Spalte 4, Zeile 55 - Spalte 7, Zeile 20; Abbildung 1 *	1-3	
			RECHERCHIERTE SACHGEBIETE (IPC)
			F24D
Der vorliegende Recherchenbericht wurde für alle Patentansprüche erstellt			
Recherchenort <b>München</b>		Abschlußdatum der Recherche <b>23. Mai 2008</b>	Prüfer <b>Arndt, Markus</b>
KATEGORIE DER GENANNTEN DOKUMENTE X : von besonderer Bedeutung allein betrachtet Y : von besonderer Bedeutung in Verbindung mit einer anderen Veröffentlichung derselben Kategorie A : technologischer Hintergrund O : nichtschriftliche Offenbarung P : Zwischenliteratur		T : der Erfindung zugrunde liegende Theorien oder Grundsätze E : älteres Patentdokument, das jedoch erst am oder nach dem Anmeldedatum veröffentlicht worden ist D : in der Anmeldung angeführtes Dokument L : aus anderen Gründen angeführtes Dokument ..... & : Mitglied der gleichen Patentfamilie, übereinstimmendes Dokument	

1  
EPO FORM 1503.03.82 (P04C03)

**ANHANG ZUM EUROPÄISCHEN RECHERCHENBERICHT  
ÜBER DIE EUROPÄISCHE PATENTANMELDUNG NR.**

EP 06 02 1683

In diesem Anhang sind die Mitglieder der Patentfamilien der im obengenannten europäischen Recherchenbericht angeführten Patentdokumente angegeben.

Die Angaben über die Familienmitglieder entsprechen dem Stand der Datei des Europäischen Patentamts am  
Diese Angaben dienen nur zur Unterrichtung und erfolgen ohne Gewähr.

23-05-2008

Im Recherchenbericht angeführtes Patentdokument	Datum der Veröffentlichung	Mitglied(er) der Patentfamilie	Datum der Veröffentlichung
EP 1248044      A	09-10-2002	DE      10214212 A1	07-11-2002
DE 19526793      A1	18-01-1996	CH      692757 A5	15-10-2002

EPO FORM P0461

Für nähere Einzelheiten zu diesem Anhang : siehe Amtsblatt des Europäischen Patentamts, Nr.12/82