

(19)



(11)

EP 1 780 469 A3

(12)

EUROPÄISCHE PATENTANMELDUNG

(88) Veröffentlichungstag A3:
02.08.2017 Patentblatt 2017/31

(51) Int Cl.:
F24C 3/12 (2006.01) F24C 15/10 (2006.01)

(43) Veröffentlichungstag A2:
02.05.2007 Patentblatt 2007/18

(21) Anmeldenummer: **06122094.3**

(22) Anmeldetag: **11.10.2006**

(84) Benannte Vertragsstaaten:
**AT BE BG CH CY CZ DE DK EE ES FI FR GB GR
HU IE IS IT LI LT LU LV MC NL PL PT RO SE SI
SK TR**
Benannte Erstreckungsstaaten:
AL BA HR MK RS

(71) Anmelder: **BSH Hausgeräte GmbH**
81739 München (DE)

(72) Erfinder:
• **Ortubia Nogues, Fco. Javier**
39005 Santander (ES)
• **Placer, Maruri Emilio**
39004 Santander (ES)

(30) Priorität: **28.10.2005 ES 200502748**

(54) **Gaskochfeld**

(57) Es wird ein Gaskochfeld (1) mit einem geschlossenen Muldengehäuse (2) vorgeschlagen, in dem zumindest ein Gasbrenner (3) vorgesehen ist. Das Muldengehäuse (2) weist zumindest einen in Abhängigkeit der In-

nenraumtemperatur des Muldengehäuses (2) betätigbaren Auslassbereich (10) zum Abführen von Leckagegas aus dem Innenraum des Muldengehäuses (2) auf.

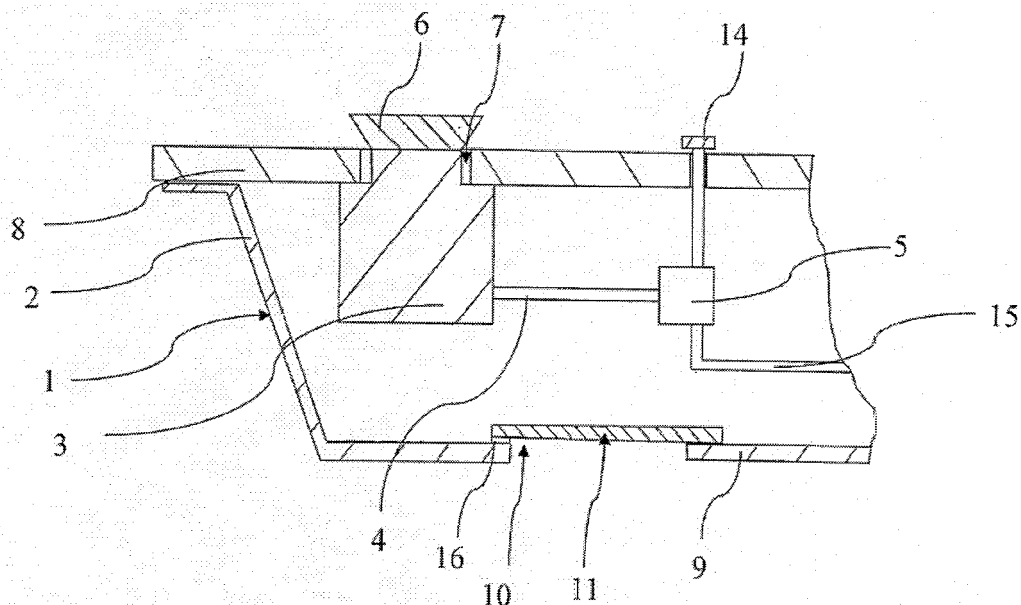

FIG. 1

EP 1 780 469 A3



EUROPÄISCHER RECHERCHENBERICHT

 Nummer der Anmeldung
 EP 06 12 2094

5

10

15

20

25

30

35

40

45

50

55

EINSCHLÄGIGE DOKUMENTE			
Kategorie	Kennzeichnung des Dokuments mit Angabe, soweit erforderlich, der maßgeblichen Teile	Betrifft Anspruch	KLASSIFIKATION DER ANMELDUNG (IPC)
X	US 3 698 378 A (ROSENBERG ROBERT B ET AL) 17. Oktober 1972 (1972-10-17)	1,2	INV. F24C3/12 F24C15/10
A	* Spalte 3, Zeilen 45-68; Abbildung 1 * -----	3-10	
E	ES 2 304 826 A1 (BSH ELECTRODOMESTICOS ESPANA [ES]) 16. Oktober 2008 (2008-10-16) * das ganze Dokument *	1	
E	ES 2 341 205 A1 (BSH ELECTRODOMESTICOS ESPANA [ES]) 16. Juni 2010 (2010-06-16) * das ganze Dokument * -----	1	
Der vorliegende Recherchenbericht wurde für alle Patentansprüche erstellt			RECHERCHIERTE SACHGEBIETE (IPC)
			F24C
Recherchenort		Abschlußdatum der Recherche	Prüfer
Den Haag		26. Juni 2017	Rodriguez, Alexander
KATEGORIE DER GENANNTEN DOKUMENTE X : von besonderer Bedeutung allein betrachtet Y : von besonderer Bedeutung in Verbindung mit einer anderen Veröffentlichung derselben Kategorie A : technologischer Hintergrund O : mündliche Offenbarung P : Zwischenliteratur T : der Erfindung zugrunde liegende Theorien oder Grundsätze E : älteres Patentdokument, das jedoch erst am oder nach dem Anmeldedatum veröffentlicht worden ist D : in der Anmeldung angeführtes Dokument L : aus anderen Gründen angeführtes Dokument & : Mitglied der gleichen Patentfamilie, übereinstimmendes Dokument			

EPO FORM 1503 03.92 (P04C03)

**ANHANG ZUM EUROPÄISCHEN RECHERCHENBERICHT
 ÜBER DIE EUROPÄISCHE PATENTANMELDUNG NR.**

EP 06 12 2094

5 In diesem Anhang sind die Mitglieder der Patentfamilien der im obengenannten europäischen Recherchenbericht angeführten
 Patentdokumente angegeben.
 Die Angaben über die Familienmitglieder entsprechen dem Stand der Datei des Europäischen Patentamts am
 Diese Angaben dienen nur zur Unterrichtung und erfolgen ohne Gewähr.

26-06-2017

10	Im Recherchenbericht angeführtes Patentdokument		Datum der Veröffentlichung	Mitglied(er) der Patentfamilie	Datum der Veröffentlichung
	US 3698378	A	17-10-1972	KEINE	

15	ES 2304826	A1	16-10-2008	KEINE	

	ES 2341205	A1	16-06-2010	KEINE	

20					
25					
30					
35					
40					
45					
50					
55					

EPO FORM P0461

Für nähere Einzelheiten zu diesem Anhang : siehe Amtsblatt des Europäischen Patentamts, Nr.12/82