

(19)



(11)

EP 1 795 692 A3

(12)

EUROPÄISCHE PATENTANMELDUNG

(88) Veröffentlichungstag A3:

03.09.2008 Patentblatt 2008/36

(51) Int Cl.:

E06B 9/06 (2006.01)

(43) Veröffentlichungstag A2:

13.06.2007 Patentblatt 2007/24

(21) Anmeldenummer: **06025325.9**

(22) Anmeldetag: **07.12.2006**

(84) Benannte Vertragsstaaten:

**AT BE BG CH CY CZ DE DK EE ES FI FR GB GR
HU IE IS IT LI LT LU LV MC NL PL PT RO SE SI
SK TR**

Benannte Erstreckungsstaaten:

AL BA HR MK RS

(72) Erfinder: **Dressler, Bruno**

73072 Donzdorf (DE)

(74) Vertreter: **Fürst, Siegfried**

Patent- und Rechtsanwälte

Hansmann & Vogeser

Nördliche Ringstrasse 10

73033 Göppingen (DE)

(30) Priorität: **07.12.2005 DE 202005019100 U**

(71) Anmelder: **ITW Industrietore GmbH**

73072 Donzdorf (DE)

(54) **Sektsional-Tor**

(57) Die Erfindung betrifft ein Sektions-Tor mit mehreren vertikal verschiebbaren Paneelen, wobei jedes Paneel mit wenigstens einem Führungsteil an einer ersten

Führung und mit wenigstens einem Stützteil an einer zweiten Führung gelagert ist und zudem die Paneele voneinander trennbar sind, wobei jedes Paneel über ein Aushebeteil an einer weiteren Führung aushebbar ist.

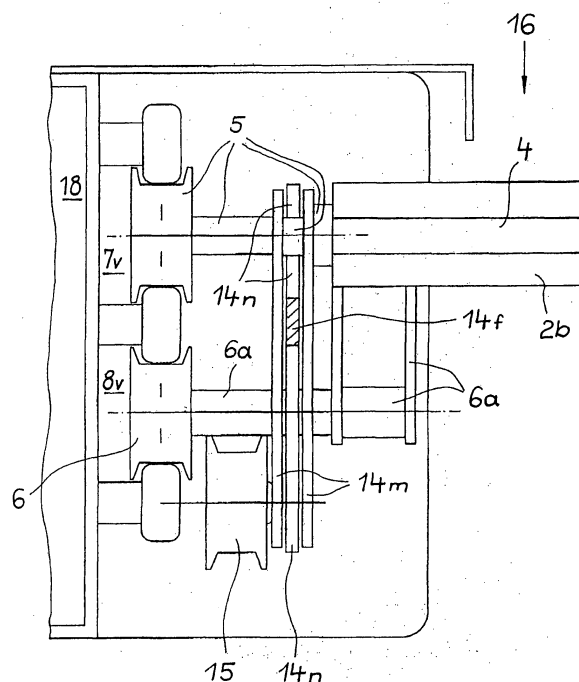

Fig. 2

EP 1 795 692 A3



Europäisches
Patentamt

EUROPÄISCHER RECHERCHENBERICHT

Nummer der Anmeldung
EP 06 02 5325

EINSCHLÄGIGE DOKUMENTE			
Kategorie	Kennzeichnung des Dokuments mit Angabe, soweit erforderlich, der maßgeblichen Teile	Betrifft Anspruch	KLASSIFIKATION DER ANMELDUNG (IPC)
Y	DE 196 52 577 A1 (KAEUFERLE GMBH & CO KG [DE]) 25. Juni 1998 (1998-06-25) * das ganze Dokument *	1-11	INV. E06B9/06
Y	WO 03/104594 A (SIELUK STANISLAW [PL]) 18. Dezember 2003 (2003-12-18) * das ganze Dokument *	1-11	
A	WO 2005/003502 A (LANGENBACH GUIDO [DE]) 13. Januar 2005 (2005-01-13) * das ganze Dokument *	1	
A	US 4 379 478 A (LICHY DALE [US]) 12. April 1983 (1983-04-12) * das ganze Dokument *	1	
A	DE 100 31 297 A1 (HOFFMAYER WERNER [DE]) 17. Januar 2002 (2002-01-17) * das ganze Dokument *	1	
A	DE 102 10 247 A1 (LANGENBACH GUIDO [DE]; LANGENBACH GUIDO [DE]; HAACKS OTTO [DE]; WEBER J) 25. September 2003 (2003-09-25) * das ganze Dokument *	1	RECHERCHIERTE SACHGEBIETE (IPC) E06B
Der vorliegende Recherchenbericht wurde für alle Patentansprüche erstellt			
Recherchenort Den Haag		Abschlußdatum der Recherche 24. Juli 2008	Prüfer Geivaerts, Dirk
KATEGORIE DER GENANNTEN DOKUMENTE X : von besonderer Bedeutung allein betrachtet Y : von besonderer Bedeutung in Verbindung mit einer anderen Veröffentlichung derselben Kategorie A : technologischer Hintergrund O : nichtschriftliche Offenbarung P : Zwischenliteratur		T : der Erfindung zugrunde liegende Theorien oder Grundsätze E : älteres Patentdokument, das jedoch erst am oder nach dem Anmeldedatum veröffentlicht worden ist D : in der Anmeldung angeführtes Dokument L : aus anderen Gründen angeführtes Dokument & : Mitglied der gleichen Patentfamilie, übereinstimmendes Dokument	

1
EPO FORM 1503 (03.82) (P04C03)

**ANHANG ZUM EUROPÄISCHEN RECHERCHENBERICHT
 ÜBER DIE EUROPÄISCHE PATENTANMELDUNG NR.**

EP 06 02 5325

In diesem Anhang sind die Mitglieder der Patentfamilien der im obengenannten europäischen Recherchenbericht angeführten Patentedokumente angegeben.
 Die Angaben über die Familienmitglieder entsprechen dem Stand der Datei des Europäischen Patentamts am
 Diese Angaben dienen nur zur Unterrichtung und erfolgen ohne Gewähr.

24-07-2008

Im Recherchenbericht angeführtes Patentedokument	Datum der Veröffentlichung	Mitglied(er) der Patentfamilie	Datum der Veröffentlichung
DE 19652577 A1	25-06-1998	AT 215661 T	15-04-2002
		AU 5555398 A	15-07-1998
		CZ 9902169 A3	17-01-2001
		WO 9827306 A1	25-06-1998
		EP 0956422 A1	17-11-1999
		PL 334018 A1	31-01-2000
WO 03104594 A	18-12-2003	PL 354395 A1	15-12-2003
WO 2005003502 A	13-01-2005	DE 10329798 A1	24-02-2005
		EP 1639224 A2	29-03-2006
		US 2006175027 A1	10-08-2006
US 4379478 A	12-04-1983	KEINE	
DE 10031297 A1	17-01-2002	KEINE	
DE 10210247 A1	25-09-2003	WO 03076753 A2	18-09-2003

EPO FORM P0461

Für nähere Einzelheiten zu diesem Anhang : siehe Amtsblatt des Europäischen Patentamts, Nr.12/82