



(11) **EP 1 806 539 A3**

(12) **EUROPÄISCHE PATENTANMELDUNG**

(88) Veröffentlichungstag A3:
01.08.2012 Patentblatt 2012/31

(51) Int Cl.:
F24C 15/20^(2006.01) B08B 15/02^(2006.01)

(43) Veröffentlichungstag A2:
11.07.2007 Patentblatt 2007/28

(21) Anmeldenummer: **06025920.7**

(22) Anmeldetag: **14.12.2006**

(84) Benannte Vertragsstaaten:
**AT BE BG CH CY CZ DE DK EE ES FI FR GB GR
HU IE IS IT LI LT LU LV MC NL PL PT RO SE SI
SK TR**
Benannte Erstreckungsstaaten:
AL BA HR MK RS

(72) Erfinder:
• **Baehr, Thomas**
59846 Sundern (DE)
• **Hüster, Ingo**
59759 Arnsberg (DE)
• **Ricke, Michael**
59757 Arnsberg (DE)

(30) Priorität: **04.01.2006 DE 102006000899**

(74) Vertreter: **Bauch, Uwe**
Miele & Cie. KG
Schutzrechte/Verträge
Postfach
D-33325 Gütersloh (DE)

(71) Anmelder: **Miele & Cie. KG**
33332 Gütersloh (DE)

(54) **System, bestehend aus einer Dunstabzugsvorrichtung und einem Träger zu deren Wand- oder Deckenbefestigung**

(57) Die Erfindung betrifft ein System, bestehend aus einer Dunstabzugsvorrichtung (4), mit einem Gehäuse (6) und einer an dem Gehäuse (6) angeordneten Abluftleitung (12), und einem Träger (2) zur Wand- oder Deckenbefestigung der Dunstabzugsvorrichtung (4), wobei die Abluftleitung (12) ein erstes Kupplungsglied (26) aufweist, das an einer Halterung (18) an dem Gehäuse (6) gehalten ist und bei der Überführung des Systems in die Montagelage an einem zweiten Kupplungsglied (34) eines in der Wand oder Decke (10) verlaufenden Abluftkanals (16) selbsttätig strömungsleitend angekuppelt wird und zumindest eines der beiden Kupplungsglieder

(34) ein Mittel (39) aufweist, das die beiden Kupplungsglieder (26, 34) dabei selbsttätig zueinander ausrichtet.

Um ein aus einer Dunstabzugsvorrichtung (4), mit einem Gehäuse (6) und einer an dem Gehäuse (6) angeordneten Abluftleitung (12), und einem Träger (2) zur Wand- oder Deckenbefestigung der Dunstabzugsvorrichtung (4) bestehendes System anzugeben, dessen Montage an einer Wand oder Decke (10) erleichtert ist, ist das zweite Kupplungsglied (34) an dem Träger (2) gehalten und sowohl das erste Kupplungsglied (26) relativ zu der Halterung (18) wie auch das zweite Kupplungsglied (34) relativ zu dem Träger (2) im Wesentlichen senkrecht zur Ankuppelrichtung beweglich gehalten.

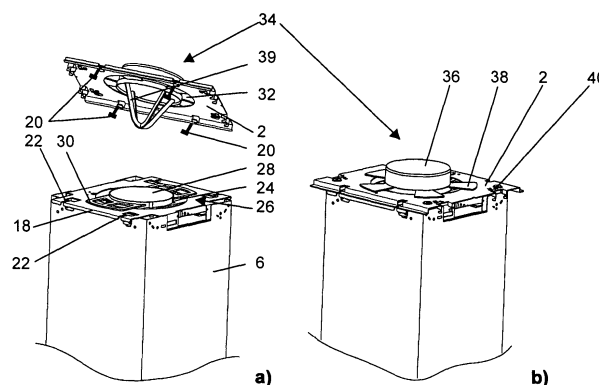

Fig. 2

EP 1 806 539 A3



EUROPÄISCHER RECHERCHENBERICHT

Nummer der Anmeldung
EP 06 02 5920

EINSCHLÄGIGE DOKUMENTE			
Kategorie	Kennzeichnung des Dokuments mit Angabe, soweit erforderlich, der maßgeblichen Teile	Betrifft Anspruch	KLASSIFIKATION DER ANMELDUNG (IPC)
Y,D	DE 198 37 412 A1 (BSH BOSCH SIEMENS HAUSGERÄTE [DE]) 24. Februar 2000 (2000-02-24) * das ganze Dokument * -----	1-6	INV. F24C15/20 B08B15/02
Y	DE 19 93 297 U (BURGER EISENWERKE AG [DE]) 5. September 1968 (1968-09-05) * das ganze Dokument * -----	1-6	
A	JP 9 145114 A (FUJI INDUSTRIES CO LTD) 6. Juni 1997 (1997-06-06) * Zusammenfassung * -----	1-6	
			RECHERCHIERTE SACHGEBIETE (IPC)
			B08B F24C
Der vorliegende Recherchenbericht wurde für alle Patentansprüche erstellt			
Recherchenort Den Haag		Abschlußdatum der Recherche 22. Juni 2012	Prüfer Rodriguez, Alexander
KATEGORIE DER GENANNTEN DOKUMENTE		T : der Erfindung zugrunde liegende Theorien oder Grundsätze E : älteres Patentdokument, das jedoch erst am oder nach dem Anmeldedatum veröffentlicht worden ist D : in der Anmeldung angeführtes Dokument L : aus anderen Gründen angeführtes Dokument & : Mitglied der gleichen Patentfamilie, übereinstimmendes Dokument	
X : von besonderer Bedeutung allein betrachtet Y : von besonderer Bedeutung in Verbindung mit einer anderen Veröffentlichung derselben Kategorie A : technologischer Hintergrund O : nichtschriftliche Offenbarung P : Zwischenliteratur			

1
EPO FORM 1503 03 82 (P04C03)

**ANHANG ZUM EUROPÄISCHEN RECHERCHENBERICHT
ÜBER DIE EUROPÄISCHE PATENTANMELDUNG NR.**

EP 06 02 5920

In diesem Anhang sind die Mitglieder der Patentfamilien der im obengenannten europäischen Recherchenbericht angeführten Patentdokumente angegeben.
Die Angaben über die Familienmitglieder entsprechen dem Stand der Datei des Europäischen Patentamts am
Diese Angaben dienen nur zur Unterrichtung und erfolgen ohne Gewähr.

22-06-2012

Im Recherchenbericht angeführtes Patentdokument	Datum der Veröffentlichung	Mitglied(er) der Patentfamilie	Datum der Veröffentlichung
DE 19837412 A1	24-02-2000	AT 269959 T	15-07-2004
		DE 19837412 A1	24-02-2000
		EP 0982547 A2	01-03-2000
		ES 2223152 T3	16-02-2005

DE 1993297 U	05-09-1968	AT 287244 B	11-01-1971
		BE 733632 A	03-11-1969
		DE 1993297 U	05-09-1968
		FR 2011913 A1	13-03-1970
		NL 6908073 A	12-12-1969

JP 9145114 A	06-06-1997	KEINE	

EPO FORM P0461

Für nähere Einzelheiten zu diesem Anhang : siehe Amtsblatt des Europäischen Patentamts, Nr.12/82