



(12) **EUROPÄISCHE PATENTANMELDUNG**

(88) Veröffentlichungstag A3:
25.06.2008 Patentblatt 2008/26

(51) Int Cl.:
D06F 58/04 (2006.01) **D06F 58/28** (2006.01)
A47B 21/00 (2006.01) **F16L 3/12** (2006.01)

(43) Veröffentlichungstag A2:
08.08.2007 Patentblatt 2007/32

(21) Anmeldenummer: **07002514.3**

(22) Anmeldetag: **06.02.2007**

(84) Benannte Vertragsstaaten:
AT BE BG CH CY CZ DE DK EE ES FI FR GB GR HU IE IS IT LI LT LU LV MC NL PL PT RO SE SI SK TR
Benannte Erstreckungsstaaten:
AL BA HR MK RS

(71) Anmelder: **Miele & Cie. KG**
33332 Gütersloh (DE)

(72) Erfinder:
• **Ewert, Andreas**
33829 Borgholzhausen (DE)
• **Schröder, Kerstin**
33775 Versmold (DE)
• **Vartmann, Thomas**
48361 Beelen (DE)

(30) Priorität: **07.02.2006 DE 102006005786**

(54) **Haltevorrichtung zum Anklemmen an einer Tragkonstruktion, insbesondere einem Gehäuse eines Haushaltsgerätes**

(57) Die Erfindung betrifft eine Haltevorrichtung (1) zum Anklemmen an einer Tragkonstruktion (2), insbesondere einem Gehäuse eines Haushaltsgerätes, mit einem federnd ausgebildeten Klemmbügel (10), dessen oberer Tragschenkel (11) auf der Tragkonstruktion (2) aufliegt und dessen unterer Klemmschenkel (12) die Tragkonstruktion (2) untergreift, wobei am Klemmschenkel (12) ein federnd ausgebildeter, einseitig geöffneter Haltebogen (13) angeformt ist.

Um sowohl Kabel als auch Funktionsbauteile eines Haushaltsgerätes platzsparend und mit geringem Montageaufwand an der Tragkonstruktion (2) des Haushaltsgerätes zu fixieren und in ihrer Lage zu weiteren Funktionsbauteilen wie z. B. der Wäschetrommel zu positionieren, ist die Haltevorrichtung (1) mit einem formstabilen Träger (7) für ein Funktionsbauteil eines Haushaltsgerätes ausgebildet, welcher den Klemmschenkel (12) und den Haltebogen (13) in mindestens einem Abschnitt (A) einstückig verbindet.

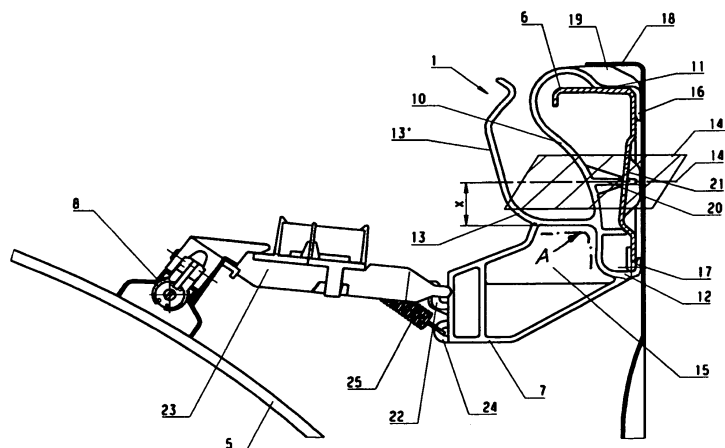

Fig. 2



Europäisches
Patentamt

EUROPÄISCHER RECHERCHENBERICHT

Nummer der Anmeldung
EP 07 00 2514

EINSCHLÄGIGE DOKUMENTE			
Kategorie	Kennzeichnung des Dokuments mit Angabe, soweit erforderlich, der maßgeblichen Teile	Betrifft Anspruch	KLASSIFIKATION DER ANMELDUNG (IPC)
A,D	DE 299 13 965 U1 (JUNGIUS CHRISTOPH [DE]) 25. November 1999 (1999-11-25) * Zusammenfassung; Abbildungen *	1	INV. D06F58/04 D06F58/28 A47B21/00 F16L3/12
A,D	DE 44 37 635 A1 (MIELE & CIE [DE]) 25. April 1996 (1996-04-25) * Zusammenfassung; Abbildungen 1,3 *		
A	DE 29 21 891 A1 (ITW ATECO GMBH) 11. Dezember 1980 (1980-12-11) * Anspruch 1; Abbildungen *	1	
A	EP 1 449 954 A (ELECTROLUX HOME PROD CORP [BE]) 25. August 2004 (2004-08-25) * Zusammenfassung; Abbildungen *	1	
Der vorliegende Recherchenbericht wurde für alle Patentansprüche erstellt			RECHERCHIERTE SACHGEBIETE (IPC)
			A47B F16L D06F
Recherchenort		Abschlußdatum der Recherche	
Den Haag		20. Mai 2008	
Prüfer		Courrier, Gilles	
KATEGORIE DER GENANNTEN DOKUMENTE X : von besonderer Bedeutung allein betrachtet Y : von besonderer Bedeutung in Verbindung mit einer anderen Veröffentlichung derselben Kategorie A : technologischer Hintergrund O : mündliche Offenbarung P : Zwischenliteratur T : der Erfindung zugrunde liegende Theorien oder Grundsätze E : älteres Patentdokument, das jedoch erst am oder nach dem Anmeldedatum veröffentlicht worden ist D : in der Anmeldung angeführtes Dokument L : aus anderen Gründen angeführtes Dokument & : Mitglied der gleichen Patentfamilie, übereinstimmendes Dokument			

2
EPO FORM 1503 03.82 (P04C03)

**ANHANG ZUM EUROPÄISCHEN RECHERCHENBERICHT
ÜBER DIE EUROPÄISCHE PATENTANMELDUNG NR.**

EP 07 00 2514

In diesem Anhang sind die Mitglieder der Patentfamilien der im obengenannten europäischen Recherchenbericht angeführten Patentdokumente angegeben.

Die Angaben über die Familienmitglieder entsprechen dem Stand der Datei des Europäischen Patentamts am

Diese Angaben dienen nur zur Unterrichtung und erfolgen ohne Gewähr.

20-05-2008

Im Recherchenbericht angeführtes Patentdokument	Datum der Veröffentlichung	Mitglied(er) der Patentfamilie	Datum der Veröffentlichung
DE 29913965 U1	25-11-1999	KEINE	
DE 4437635 A1	25-04-1996	KEINE	
DE 2921891 A1	11-12-1980	KEINE	
EP 1449954 A	25-08-2004	KEINE	

EPO FORM P0461

Für nähere Einzelheiten zu diesem Anhang : siehe Amtsblatt des Europäischen Patentamts, Nr.12/82