



(12) **EUROPÄISCHE PATENTANMELDUNG**

(88) Veröffentlichungstag A3:
12.11.2008 Patentblatt 2008/46

(51) Int Cl.:
B66C 7/06 ^(2006.01) **B66C 19/00** ^(2006.01)
E01B 25/24 ^(2006.01)

(43) Veröffentlichungstag A2:
03.10.2007 Patentblatt 2007/40

(21) Anmeldenummer: **07004412.8**

(22) Anmeldetag: **03.03.2007**

(84) Benannte Vertragsstaaten:
AT BE BG CH CY CZ DE DK EE ES FI FR GB GR HU IE IS IT LI LT LU LV MC MT NL PL PT RO SE SI SK TR
Benannte Erstreckungsstaaten:
AL BA HR MK RS

(72) Erfinder:
• **Müller, Conrad**
97299 Zell am Main (DE)
• **Brummer, Thomas**
97080 Würzburg (DE)

(30) Priorität: **31.03.2006 DE 102006015430**

(74) Vertreter: **Lüdtke, Frank**
Patentanwalt
Schildhof 13
30853 Langenhagen (DE)

(71) Anmelder: **Noell Crane Systems GmbH**
97080 Würzburg (DE)

(54) **Kran mit Ausleger und Laufbahn für den Leitungswagen**

(57) Die Erfindung betrifft einen Kran mit Ausleger, an dem Laufbahnen für die Leitungswagen angeordnet sind, wobei zwei formschlüssig ineinander eingreifende

Laufbahnen (4,5) für die Leitungswagen (9) angeordnet sind, von denen eine Laufbahn (4) mit dem Kran (1) oder dem Ausleger (2) verbunden ist und die andere Laufbahn (5) verschiebbar am Kran (1) oder am Ausleger (2).

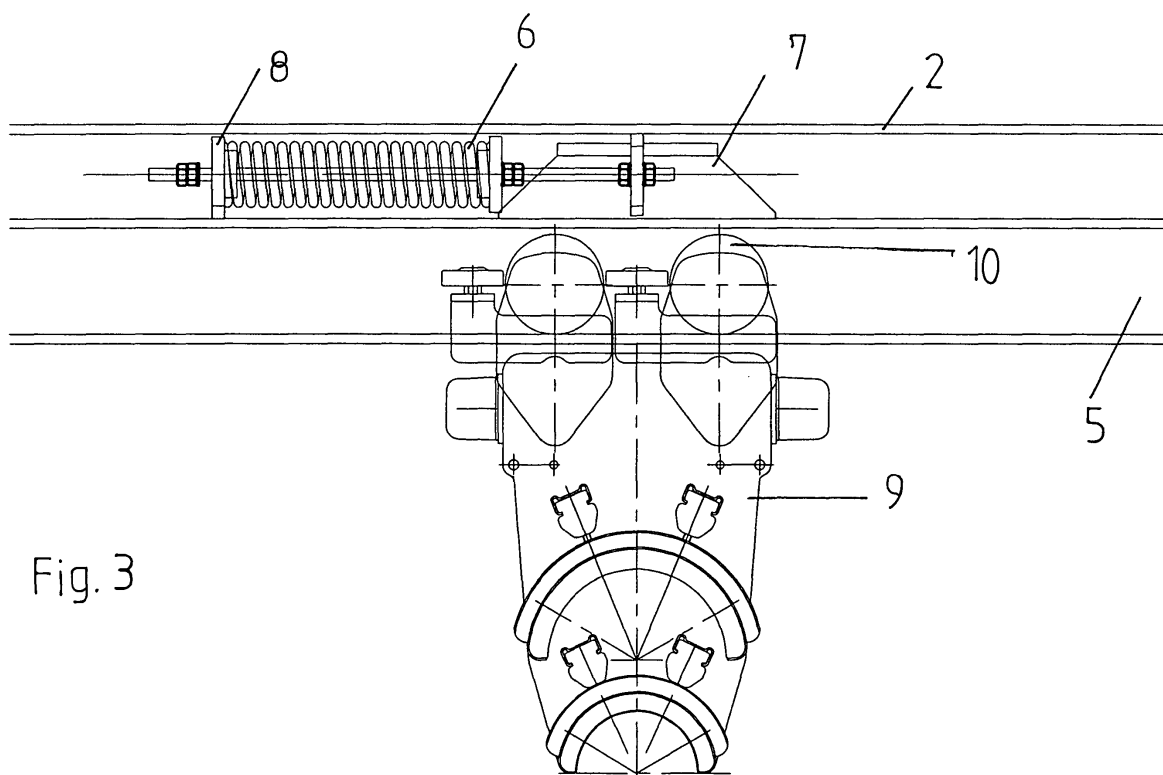

Fig. 3



Europäisches
Patentamt

EUROPÄISCHER RECHERCHENBERICHT

Nummer der Anmeldung
EP 07 00 4412

EINSCHLÄGIGE DOKUMENTE			
Kategorie	Kennzeichnung des Dokuments mit Angabe, soweit erforderlich, der maßgeblichen Teile	Betrifft Anspruch	KLASSIFIKATION DER ANMELDUNG (IPC)
Y	US 3 722 705 A (GOULD C) 27. März 1973 (1973-03-27) * Spalte 5, Zeile 21 - Zeile 53; Abbildungen 1,4,5,12,18 *	1	INV. B66C7/06 B66C19/00 E01B25/24
Y	EP 0 860 394 A (MANNESMANN AG [DE]) 26. August 1998 (1998-08-26) * Zusammenfassung; Abbildung 1 *	1	
D,A	DE 197 13 489 A1 (KE KRANBAU EBERSWALDE GMBH [DE]) 24. September 1998 (1998-09-24) * das ganze Dokument *		
			RECHERCHIERTE SACHGEBIETE (IPC)
			B66C
Der vorliegende Recherchenbericht wurde für alle Patentansprüche erstellt			
Recherchenort München		Abschlußdatum der Recherche 18. September 2008	Prüfer Ferrien, Yann
KATEGORIE DER GENANNTEN DOKUMENTE X : von besonderer Bedeutung allein betrachtet Y : von besonderer Bedeutung in Verbindung mit einer anderen Veröffentlichung derselben Kategorie A : technologischer Hintergrund O : mündliche Offenbarung P : Zwischenliteratur		T : der Erfindung zugrunde liegende Theorien oder Grundsätze E : älteres Patentedokument, das jedoch erst am oder nach dem Anmeldedatum veröffentlicht worden ist D : in der Anmeldung angeführtes Dokument L : aus anderen Gründen angeführtes Dokument & : Mitglied der gleichen Patentfamilie, übereinstimmendes Dokument	

1
EPO FORM 1503 03.82 (P04003)

**ANHANG ZUM EUROPÄISCHEN RECHERCHENBERICHT
 ÜBER DIE EUROPÄISCHE PATENTANMELDUNG NR.**

EP 07 00 4412

In diesem Anhang sind die Mitglieder der Patentfamilien der im obengenannten europäischen Recherchenbericht angeführten Patendokumente angegeben.

Die Angaben über die Familienmitglieder entsprechen dem Stand der Datei des Europäischen Patentamts am
 Diese Angaben dienen nur zur Unterrichtung und erfolgen ohne Gewähr.

18-09-2008

Im Recherchenbericht angeführtes Patendokument	Datum der Veröffentlichung	Mitglied(er) der Patentfamilie	Datum der Veröffentlichung
US 3722705 A	27-03-1973	KEINE	
EP 0860394 A	26-08-1998	DE 19708747 A1	03-09-1998
		JP 10236765 A	08-09-1998
DE 19713489 A1	24-09-1998	KEINE	

EPO FORM P0461

Für nähere Einzelheiten zu diesem Anhang : siehe Amtsblatt des Europäischen Patentamts, Nr.12/82