

(22) Anmeldetag: 10.10.2007

(74) Vertreter: **Schneider, Andreas**
Oberer Markt 26
92318 Neumarkt i.d.OPf. (DE)

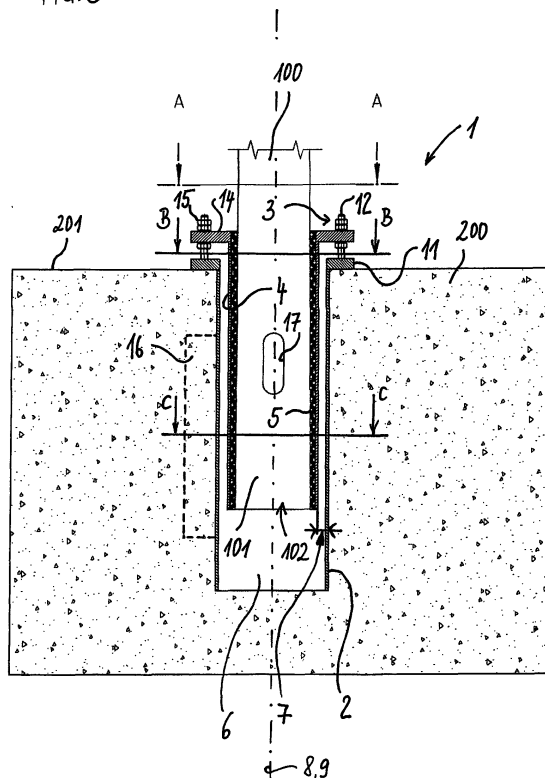



EUROPÄISCHER RECHERCHENBERICHT

Nummer der Anmeldung
EP 07 01 9818

EINSCHLÄGIGE DOKUMENTE			
Kategorie	Kennzeichnung des Dokuments mit Angabe, soweit erforderlich, der maßgeblichen Teile	Betrifft Anspruch	KLASSIFIKATION DER ANMELDUNG (IPC)
X	DE 38 11 401 A1 (CRONENBERG OHG J [DE]) 26. Oktober 1989 (1989-10-26)	1-4,10	INV. E04H12/22 E01F9/011 E02D27/42
Y	* Abbildung 1 * * Spalte 2, Zeile 49 - Zeile 51 *	5-7,9	
X	GB 2 027 770 A (BOLLMANN JEAN JACQUES) 27. Februar 1980 (1980-02-27) * Abbildungen 1,4 * * Seite 1, Zeile 84 - Zeile 88 *	1,2,8	
Y	DE 202 17 345 U1 (KRINNER INNOVATION GMBH [DE]) 9. Januar 2003 (2003-01-09) * Abbildungen 1-5 * * Seite 8, Zeile 5 - Zeile 7 * * Seite 8, Zeile 16 - Zeile 20 *	5-7	
Y	EP 1 676 960 A (TINTI MORENO [IT]; ROGHI STEFANO [IT]; ROMAGNOLI DANILO [IT]) 5. Juli 2006 (2006-07-05) * Abbildung 1 * * Spalte 3, Zeile 15 - Zeile 19 *	9	
A	WO 98/09042 A (SACAC SCHLEUDERBETONWERK AG [CH]; TERRASI GIOVANNI PIETRO [CH]; FELDER) 5. März 1998 (1998-03-05) * Seite 5 *	10	RECHERCHIERTE SACHGEBIETE (IPC) E04H E02D E01F
A	DE 43 11 512 A1 (OBERTSHAUSER HERMANN [DE]) 16. Dezember 1993 (1993-12-16) * Abbildung 2 *	5	
Der vorliegende Recherchenbericht wurde für alle Patentansprüche erstellt			
Recherchenort München		Abschlußdatum der Recherche 12. Mai 2009	Prüfer Brucksch, Carola
<p>KATEGORIE DER GENANNTEN DOKUMENTE</p> <p>X : von besonderer Bedeutung allein betrachtet Y : von besonderer Bedeutung in Verbindung mit einer anderen Veröffentlichung derselben Kategorie A : technologischer Hintergrund O : nichtschriftliche Offenbarung P : Zwischenliteratur</p> <p>T : der Erfindung zugrunde liegende Theorien oder Grundsätze E : älteres Patentdokument, das jedoch erst am oder nach dem Anmeldedatum veröffentlicht worden ist D : in der Anmeldung angeführtes Dokument L : aus anderen Gründen angeführtes Dokument & : Mitglied der gleichen Patentfamilie, übereinstimmendes Dokument</p>			

 2
EPO FORM 1503 03.82 (P04C03)

**ANHANG ZUM EUROPÄISCHEN RECHERCHENBERICHT
 ÜBER DIE EUROPÄISCHE PATENTANMELDUNG NR.**

EP 07 01 9818

In diesem Anhang sind die Mitglieder der Patentfamilien der im obengenannten europäischen Recherchenbericht angeführten Patendokumente angegeben.

Die Angaben über die Familienmitglieder entsprechen dem Stand der Datei des Europäischen Patentamts am
 Diese Angaben dienen nur zur Unterrichtung und erfolgen ohne Gewähr.

12-05-2009

Im Recherchenbericht angeführtes Patendokument		Datum der Veröffentlichung	Mitglied(er) der Patentfamilie		Datum der Veröffentlichung
DE 3811401	A1	26-10-1989	KEINE		
GB 2027770	A	27-02-1980	KEINE		
DE 20217345	U1	09-01-2003	KEINE		
EP 1676960	A	05-07-2006	KEINE		
WO 9809042	A	05-03-1998	AU	3332697 A	19-03-1998
			CH	691608 A5	31-08-2001
DE 4311512	A1	16-12-1993	KEINE		

EPO FORM P0461

Für nähere Einzelheiten zu diesem Anhang : siehe Amtsblatt des Europäischen Patentamts, Nr.12/82