



(12) **EUROPÄISCHE PATENTANMELDUNG**

(88) Veröffentlichungstag A3:
21.03.2012 Patentblatt 2012/12

(51) Int Cl.:
F24H 9/06 (2006.01)

(43) Veröffentlichungstag A2:
29.10.2008 Patentblatt 2008/44

(21) Anmeldenummer: **08007810.8**

(22) Anmeldetag: **23.04.2008**

(84) Benannte Vertragsstaaten:
AT BE BG CH CY CZ DE DK EE ES FI FR GB GR HR HU IE IS IT LI LT LU LV MC MT NL NO PL PT RO SE SI SK TR
Benannte Erstreckungsstaaten:
AL BA MK RS

(71) Anmelder: **Freigeber, Jürgen**
42799 Leichlingen (DE)

(72) Erfinder: **Freigeber, Jürgen**
42799 Leichlingen (DE)

(30) Priorität: **25.04.2007 DE 202007005943 U**
13.06.2007 DE 202007008271 U

(74) Vertreter: **Sroka, Peter-Christian**
Patentanwalt,
Dominikanerstrasse 37
40545 Düsseldorf (DE)

(54) **Heizkessel für flüssige und gasförmige Brennstoffe**

(57) Ein Heizkessel für flüssige und gasförmige Brennstoffe ist dadurch gekennzeichnet, dass an seiner

Unterseite ein auf Rollen laufendes Hubaggregat (1) angebracht ist.

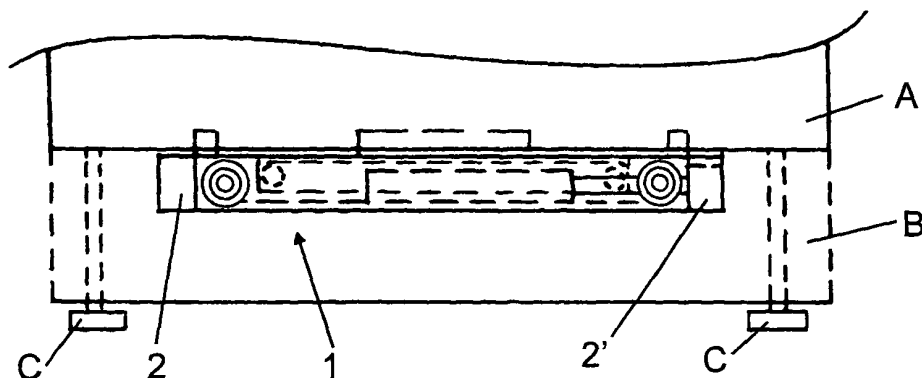

Fig. 1



EUROPÄISCHER RECHERCHENBERICHT

 Nummer der Anmeldung
EP 08 00 7810

EINSCHLÄGIGE DOKUMENTE			
Kategorie	Kennzeichnung des Dokuments mit Angabe, soweit erforderlich, der maßgeblichen Teile	Betrifft Anspruch	KLASSIFIKATION DER ANMELDUNG (IPC)
X	CH 683 366 A5 (STREBELWERK AG) 28. Februar 1994 (1994-02-28)	1,2	INV. F24H9/06
Y	* Spalte 1, Zeile 40 - Zeile 59; Anspruch 9; Abbildung 1 *	3	
X	DE 85 07 886 U1 (KLÖCKNER & CO KGAA) 5. Juni 1985 (1985-06-05) * Seite 9, Absatz 3 - Seite 10, Absatz 1; Abbildung 4 * * Seite 12, Absatz 1 *	1	
X	US 631 990 A (HUFF HENRY H [US]) 29. August 1899 (1899-08-29) * Abbildung 1 *	1	
Y	US 5 273 209 A (MACARTHUR CHARLES E [US] ET AL) 28. Dezember 1993 (1993-12-28)	3	
A	* Spalte 3, Zeile 21 - Zeile 32; Abbildung 1 *	4	
A	US 1 694 000 A (COLE CHARLES F) 4. Dezember 1928 (1928-12-04) * Seite 1, Zeile 92 - Seite 2, Zeile 2; Abbildungen 1,2 *	1	RECHERCHIERTE SACHGEBIETE (IPC) F24H
Der vorliegende Recherchenbericht wurde für alle Patentansprüche erstellt			
Recherchenort München		Abschlußdatum der Recherche 9. Februar 2012	Prüfer Ellis, David
KATEGORIE DER GENANNTEN DOKUMENTE X : von besonderer Bedeutung allein betrachtet Y : von besonderer Bedeutung in Verbindung mit einer anderen Veröffentlichung derselben Kategorie A : technologischer Hintergrund O : mündliche Offenbarung P : Zwischenliteratur		T : der Erfindung zugrunde liegende Theorien oder Grundsätze E : älteres Patentedokument, das jedoch erst am oder nach dem Anmeldedatum veröffentlicht worden ist D : in der Anmeldung angeführtes Dokument L : aus anderen Gründen angeführtes Dokument & : Mitglied der gleichen Patentfamilie, übereinstimmendes Dokument	

 1
EPO FORM 1503 03.82 (P04C03)

**ANHANG ZUM EUROPÄISCHEN RECHERCHENBERICHT
ÜBER DIE EUROPÄISCHE PATENTANMELDUNG NR.**

EP 08 00 7810

In diesem Anhang sind die Mitglieder der Patentfamilien der im obengenannten europäischen Recherchenbericht angeführten Patentdokumente angegeben.

Die Angaben über die Familienmitglieder entsprechen dem Stand der Datei des Europäischen Patentamts am
Diese Angaben dienen nur zur Unterrichtung und erfolgen ohne Gewähr.

09-02-2012

Im Recherchenbericht angeführtes Patentdokument		Datum der Veröffentlichung	Mitglied(er) der Patentfamilie	Datum der Veröffentlichung
CH 683366	A5	28-02-1994	KEINE	
DE 8507886	U1	05-06-1985	KEINE	
US 631990	A	29-08-1899	KEINE	
US 5273209	A	28-12-1993	KEINE	
US 1694000	A	04-12-1928	KEINE	

EPO FORM P0461

Für nähere Einzelheiten zu diesem Anhang : siehe Amtsblatt des Europäischen Patentamts, Nr.12/82