



(12) **EUROPÄISCHE PATENTANMELDUNG**

(88) Veröffentlichungstag A3:
23.06.2010 Patentblatt 2010/25

(51) Int Cl.:
B25C 1/08 (2006.01)

(43) Veröffentlichungstag A2:
19.08.2009 Patentblatt 2009/34

(21) Anmeldenummer: **09100052.1**

(22) Anmeldetag: **20.01.2009**

(84) Benannte Vertragsstaaten:
AT BE BG CH CY CZ DE DK EE ES FI FR GB GR HR HU IE IS IT LI LT LU LV MC MK MT NL NO PL PT RO SE SI SK TR
Benannte Erstreckungsstaaten:
AL BA RS

(71) Anmelder: **HILTI Aktiengesellschaft**
9494 Schaan (LI)

(72) Erfinder:
• **Dittrich, Tilo**
9472 Grabs (CH)
• **Hanimann, Peter**
9465 Salez (CH)

(30) Priorität: **13.02.2008 DE 102008000286**

(54) **Brennkraftbetriebenes Setzgerät**

(57) Die vorliegende Erfindung betrifft ein brennkraftbetriebenes Setzgerät (10) zum Eintreiben von Befestigungselementen, mit einer Brennkammer (15) für einen Brennstoff, mit einer Zündeinrichtung (26) zur Erzeugung eines Zündfunken in der Brennkammer (15), mit einer Dosiereinrichtung (21) für den Brennstoff, mit einer Steu-

erelektronik (25) für die Zündeinrichtung (26) und die Dosiereinrichtung (21) sowie mit Sensormitteln die mit der Steuerelektronik (25) zur Datenübermittlung verbunden sind. Erfindungsgemäss beinhalten die Sensormittel dabei wenigstens einen Abgassensor (31), zur Messung von zumindest einem Abgasbestandteil.

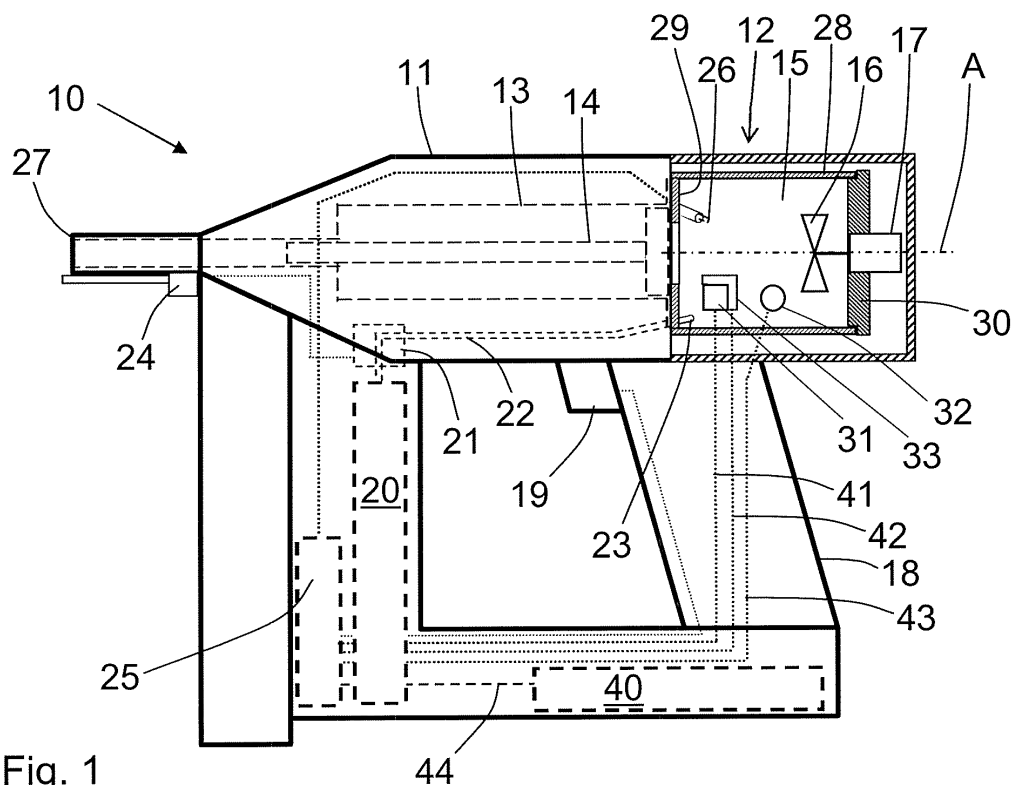

Fig. 1



EUROPÄISCHER RECHERCHENBERICHT

 Nummer der Anmeldung
EP 09 10 0052

EINSCHLÄGIGE DOKUMENTE			
Kategorie	Kennzeichnung des Dokuments mit Angabe, soweit erforderlich, der maßgeblichen Teile	Betrifft Anspruch	KLASSIFIKATION DER ANMELDUNG (IPC)
X	WO 2007/048006 A2 (BLACK & DECKER INC [US]; LARKIN JOHN F [US]; LAMB BRIAN W [US]) 26. April 2007 (2007-04-26)	1-8	INV. B25C1/08
Y	* Absatz [0125] *	9-11	
Y,D	US 6 123 241 A (APARICIO J OSCAR JR [US]) 26. September 2000 (2000-09-26) * Spalte 18, Zeile 26 - Zeile 29 *	11	
Y	EP 0 624 721 A1 (SIEMENS AG [DE]) 17. November 1994 (1994-11-17) * Spalte 1, Zeile 19 - Zeile 32 *	9,10	
			RECHERCHIERTE SACHGEBIETE (IPC)
			B25C
Der vorliegende Recherchenbericht wurde für alle Patentansprüche erstellt			
Recherchenort München		Abschlußdatum der Recherche 6. Mai 2010	Prüfer Swiderski, Piotr
KATEGORIE DER GENANNTEN DOKUMENTE X : von besonderer Bedeutung allein betrachtet Y : von besonderer Bedeutung in Verbindung mit einer anderen Veröffentlichung derselben Kategorie A : technologischer Hintergrund O : nichtschriftliche Offenbarung P : Zwischenliteratur		T : der Erfindung zugrunde liegende Theorien oder Grundsätze E : älteres Patentedokument, das jedoch erst am oder nach dem Anmeldedatum veröffentlicht worden ist D : in der Anmeldung angeführtes Dokument L : aus anderen Gründen angeführtes Dokument & : Mitglied der gleichen Patentfamilie, übereinstimmendes Dokument	

 1
EPO FORM 1503 03.82 (P04C03)

**ANHANG ZUM EUROPÄISCHEN RECHERCHENBERICHT
 ÜBER DIE EUROPÄISCHE PATENTANMELDUNG NR.**

EP 09 10 0052

In diesem Anhang sind die Mitglieder der Patentfamilien der im obengenannten europäischen Recherchenbericht angeführten Patentedokumente angegeben.

Die Angaben über die Familienmitglieder entsprechen dem Stand der Datei des Europäischen Patentamts am
 Diese Angaben dienen nur zur Unterrichtung und erfolgen ohne Gewähr.

06-05-2010

Im Recherchenbericht angeführtes Patentdokument	Datum der Veröffentlichung	Mitglied(er) der Patentfamilie	Datum der Veröffentlichung
WO 2007048006 A2	26-04-2007	KEINE	

US 6123241 A	26-09-2000	KEINE	

EP 0624721 A1	17-11-1994	DE 59304054 D1	07-11-1996
		JP 6330803 A	29-11-1994
		US 5462040 A	31-10-1995

EPO FORM P0461

Für nähere Einzelheiten zu diesem Anhang : siehe Amtsblatt des Europäischen Patentamts, Nr.12/82