

(12) **EUROPÄISCHE PATENTANMELDUNG**

(88) Veröffentlichungstag A3:
21.12.2016 Patentblatt 2016/51

(51) Int Cl.: **F04D 29/42** ^(2006.01) **F04D 29/60** ^(2006.01)

(43) Veröffentlichungstag A2:
16.09.2009 Patentblatt 2009/38

(21) Anmeldenummer: **09003361.4**

(22) Anmeldetag: **09.03.2009**

(84) Benannte Vertragsstaaten:
AT BE BG CH CY CZ DE DK EE ES FI FR GB GR
HR HU IE IS IT LI LT LU LV MC MK MT NL NO PL
PT RO SE SI SK TR
 Benannte Erstreckungsstaaten:
AL BA RS

(72) Erfinder:

- **Marsollier, Jean-Francois**
53000 Laval (FR)
- **Costaouec, Laurent**
53260 Parmé sur Roc (FR)

(30) Priorität: 10.03.2008 DE 102008013473

(71) Anmelder: **WILO AG**
44263 Dortmund (DE)

(74) Vertreter: **Cohausz Hannig Borkowski Wißgott
Patent- und Rechtsanwaltskanzlei
Schumannstrasse 97-99
40237 Düsseldorf (DE)**

(54) **Pumpengehäuse mit verdrehbaren Befestigungsflanschen**

(57) Die Erfindung betrifft ein Pumpengehäuse mit einem Druck- und/oder Saugstutzen, mit dem das Gehäuse an eine Leitung anschließbar ist, wobei der Stutzen von einem verdrehbaren ringförmigen Befestigungsflansch umgeben ist, an dem die Leitung befestigbar ins-

besondere anschraubbar ist, wobei der Stutzen ein Innengewinde aufweist, in das eine Buchse mit ihrem Außengewinde einschraubbar ist, und dass die Buchse einen Flansch bildet, an dem der ringförmige Befestigungsflansch anliegt.

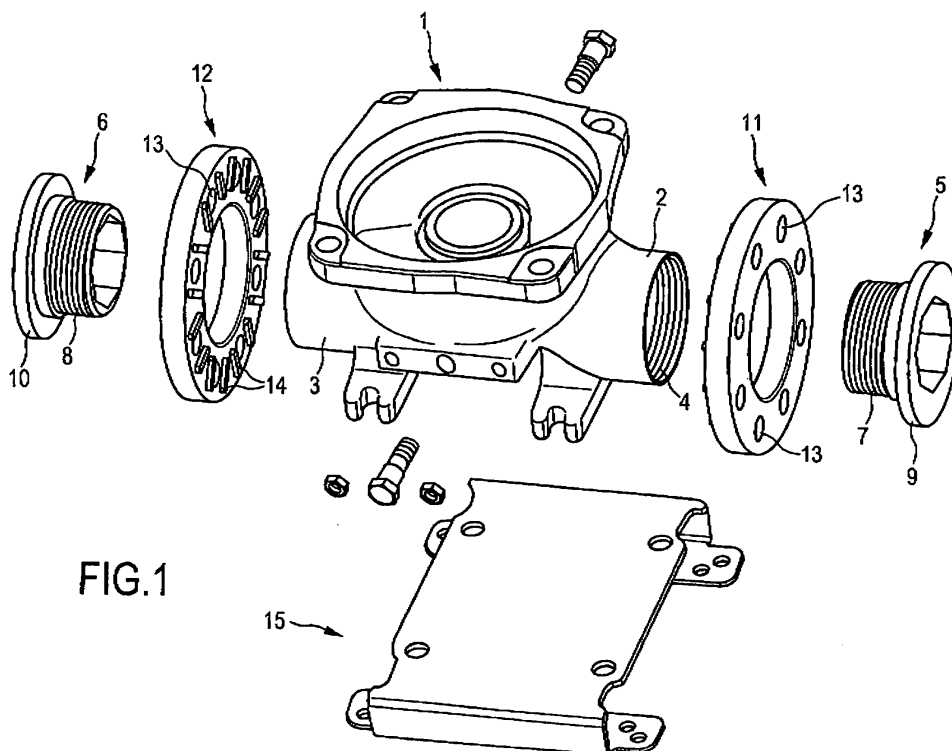



EUROPÄISCHER RECHERCHENBERICHT

Nummer der Anmeldung
EP 09 00 3361

5

10

15

20

25

30

35

40

45

50

55

EINSCHLÄGIGE DOKUMENTE			
Kategorie	Kennzeichnung des Dokuments mit Angabe, soweit erforderlich, der maßgeblichen Teile	Betrifft Anspruch	KLASSIFIKATION DER ANMELDUNG (IPC)
A	EP 0 594 105 A1 (WILO GMBH [DE]) 27. April 1994 (1994-04-27) * Abbildung 1 * * Spalte 1, Zeilen 6-17 * * Anspruch 1 *	1-6	INV. F04D29/42 F04D29/60
A	EP 1 167 775 A2 (WILO GMBH [DE]) 2. Januar 2002 (2002-01-02) * Abbildungen 1,2 *	1	
			RECHERCHIERTE SACHGEBIETE (IPC)
			F04D
Der vorliegende Recherchenbericht wurde für alle Patentansprüche erstellt			
Recherchenort Den Haag		Abschlußdatum der Recherche 14. November 2016	Prüfer Ingelbrecht, Peter
KATEGORIE DER GENANNTEN DOKUMENTE X : von besonderer Bedeutung allein betrachtet Y : von besonderer Bedeutung in Verbindung mit einer anderen Veröffentlichung derselben Kategorie A : technologischer Hintergrund O : mündliche Offenbarung P : Zwischenliteratur		T : der Erfindung zugrunde liegende Theorien oder Grundsätze E : älteres Patentdokument, das jedoch erst am oder nach dem Anmeldedatum veröffentlicht worden ist D : in der Anmeldung angeführtes Dokument L : aus anderen Gründen angeführtes Dokument & : Mitglied der gleichen Patentfamilie, übereinstimmendes Dokument	

EPO FORM 1503 03.92 (P04C03)

**ANHANG ZUM EUROPÄISCHEN RECHERCHENBERICHT
 ÜBER DIE EUROPÄISCHE PATENTANMELDUNG NR.**

EP 09 00 3361

5 In diesem Anhang sind die Mitglieder der Patentfamilien der im obengenannten europäischen Recherchenbericht angeführten Patentdokumente angegeben.
 Die Angaben über die Familienmitglieder entsprechen dem Stand der Datei des Europäischen Patentamts am
 Diese Angaben dienen nur zur Unterrichtung und erfolgen ohne Gewähr.

14-11-2016

10	Im Recherchenbericht angeführtes Patentdokument		Datum der Veröffentlichung	Mitglied(er) der Patentfamilie		Datum der Veröffentlichung
	EP 0594105	A1	27-04-1994	DE	4235166 A1	21-04-1994
				EP	0594105 A1	27-04-1994
				ES	2082575 T3	16-03-1996
15	-----					
	EP 1167775	A2	02-01-2002	DE	10029962 A1	03-01-2002
				EP	1167775 A2	02-01-2002

20						
25						
30						
35						
40						
45						
50						
55						

EPO FORM P0461

Für nähere Einzelheiten zu diesem Anhang : siehe Amtsblatt des Europäischen Patentamts, Nr.12/82