

(19)



(11)

EP 2 161 236 A3

(12)

EUROPÄISCHE PATENTANMELDUNG

(88) Veröffentlichungstag A3:
20.06.2012 Patentblatt 2012/25

(51) Int Cl.:
B66F 9/07 (2006.01) B66F 9/08 (2006.01)

(43) Veröffentlichungstag A2:
10.03.2010 Patentblatt 2010/10

(21) Anmeldenummer: **09450161.6**

(22) Anmeldetag: **08.09.2009**

(84) Benannte Vertragsstaaten:
**AT BE BG CH CY CZ DE DK EE ES FI FR GB GR
HR HU IE IS IT LI LT LU LV MC MK MT NL NO PL
PT RO SE SI SK SM TR**
Benannte Erstreckungsstaaten:
AL BA RS

(30) Priorität: **08.09.2008 AT 13922008**
02.10.2008 AT 5522008

(71) Anmelder: **Swisslog Evomatic GMBH**
4621 Sipbachzell (AT)

(72) Erfinder:
• **Aschauer, Herbert**
4600 Wels (AT)
• **Fessler, Ronald**
4600 Wels (AT)

(74) Vertreter: **Elmeyer, Wolfgang**
Patentanwalt,
Mariahilferstrasse 50
1070 Wien (AT)

(54) Regalbediengerät mit einem Fahrwerk

(57) Regalbediengerät mit einem Fahrwerk (9) zur Halterung eines Mastes (10) umfassend zumindest einen Schlitten (1) samt Führungselementen (2, 2'), zumindest ein dem Schlitten (1) zugeordnetes Antriebsele-

ment (3) samt Antriebsmotor (5) und mit zumindest einer dem Schlitten (1) zugeordneten Schiene (4), wobei zumindest ein Teilbereich - in Einbauorientierung gesehen - unmittelbar oberhalb der zumindest einen Schiene (4) von Führungselementen (2, 2') frei ist.

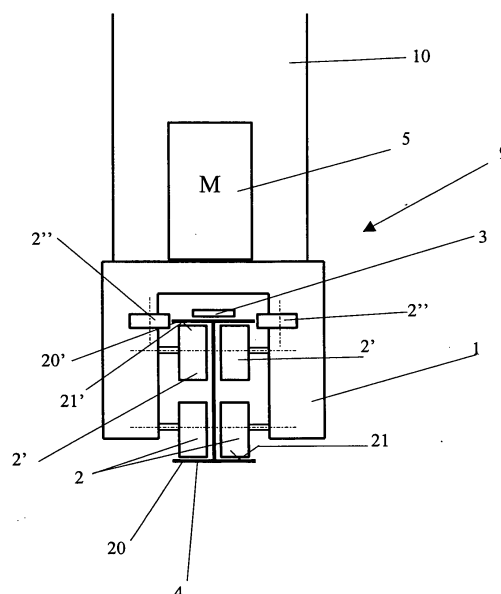

Figur 2

EP 2 161 236 A3



EUROPÄISCHER RECHERCHENBERICHT

Nummer der Anmeldung
EP 09 45 0161

EINSCHLÄGIGE DOKUMENTE			
Kategorie	Kennzeichnung des Dokuments mit Angabe, soweit erforderlich, der maßgeblichen Teile	Betrifft Anspruch	KLASSIFIKATION DER ANMELDUNG (IPC)
X	FR 2 549 814 A1 (LAPOUYADE SA [FR]) 1. Februar 1985 (1985-02-01) * das ganze Dokument * -----	1-7, 9-13,15, 16	INV. B66F9/07 B66F9/08
X	JP H03 127695 U (MURATA KIKAI KK) 24. Dezember 1991 (1991-12-24) * Abbildungen * -----	1,3,4,8, 9,11,14, 16	
			RECHERCHIERTE SACHGEBIETE (IPC)
			B66F
Der vorliegende Recherchenbericht wurde für alle Patentansprüche erstellt			
Recherchenort Den Haag		Abschlußdatum der Recherche 10. Mai 2012	Prüfer Sheppard, Bruce
KATEGORIE DER GENANNTEN DOKUMENTE X : von besonderer Bedeutung allein betrachtet Y : von besonderer Bedeutung in Verbindung mit einer anderen Veröffentlichung derselben Kategorie A : technologischer Hintergrund O : nichtschriftliche Offenbarung P : Zwischenliteratur		T : der Erfindung zugrunde liegende Theorien oder Grundsätze E : älteres Patentedokument, das jedoch erst am oder nach dem Anmeldedatum veröffentlicht worden ist D : in der Anmeldung angeführtes Dokument L : aus anderen Gründen angeführtes Dokument & : Mitglied der gleichen Patentfamilie, übereinstimmendes Dokument	

3
EPO FORM 1503 03.82 (P04C03)

**ANHANG ZUM EUROPÄISCHEN RECHERCHENBERICHT
 ÜBER DIE EUROPÄISCHE PATENTANMELDUNG NR.**

EP 09 45 0161

In diesem Anhang sind die Mitglieder der Patentfamilien der im obengenannten europäischen Recherchenbericht angeführten Patendokumente angegeben.

Die Angaben über die Familienmitglieder entsprechen dem Stand der Datei des Europäischen Patentamts am
 Diese Angaben dienen nur zur Unterrichtung und erfolgen ohne Gewähr.

10-05-2012

Im Recherchenbericht angeführtes Patendokument		Datum der Veröffentlichung	Mitglied(er) der Patentfamilie	Datum der Veröffentlichung
FR 2549814	A1	01-02-1985	KEINE	
JP H03127695	U	24-12-1991	-----	

EPO FORM P0461

Für nähere Einzelheiten zu diesem Anhang : siehe Amtsblatt des Europäischen Patentamts, Nr.12/82