



(12) **EUROPÄISCHE PATENTANMELDUNG**

(88) Veröffentlichungstag A3:
30.06.2010 Patentblatt 2010/26

(51) Int Cl.:
E04G 19/00 (2006.01) **B24B 23/02** (2006.01)
B08B 1/04 (2006.01) **B24B 23/00** (2006.01)
B24B 27/033 (2006.01)

(43) Veröffentlichungstag A2:
19.05.2010 Patentblatt 2010/20

(21) Anmeldenummer: **09014359.5**

(22) Anmeldetag: **17.11.2009**

(84) Benannte Vertragsstaaten:
AT BE BG CH CY CZ DE DK EE ES FI FR GB GR HR HU IE IS IT LI LT LU LV MC MK MT NL NO PL PT RO SE SI SK SM TR
Benannte Erstreckungsstaaten:
AL BA RS

(72) Erfinder: **Geiger, Walter**
94469 Deggendorf (DE)

(74) Vertreter: **Winter, Brandl, Fürniss, Hübner, Röss, Kaiser, Polte - Partnerschaft**
Bavariaring 10
80336 München (DE)

(30) Priorität: **17.11.2008 DE 102008057634**

(71) Anmelder: **Max Streicher GmbH & Co. Kommanditgesellschaft auf Aktien**
94469 Deggendorf (DE)

(54) **Anbauvorrichtung für eine Handmaschine**

(57) Entsprechend der vorliegenden Erfindung wird eine Anbauvorrichtung für eine Handmaschine vorgesehen, über die ein Reinigungselement an einer Handmaschine, bevorzugt an einer elektrischen Handmaschine, anbringbar ist und über die beim Reinigungsvorgang eine

Führung durch Führungselemente am Grundelement möglich ist. Die Führungselemente sind bevorzugt Rollen, die stärker bevorzugt paarweise angeordnet sind, so dass eine Führung des zu reinigenden Gegenstandes bei durch Handbetrieb bestimmter Reinigungsintensität möglich ist.

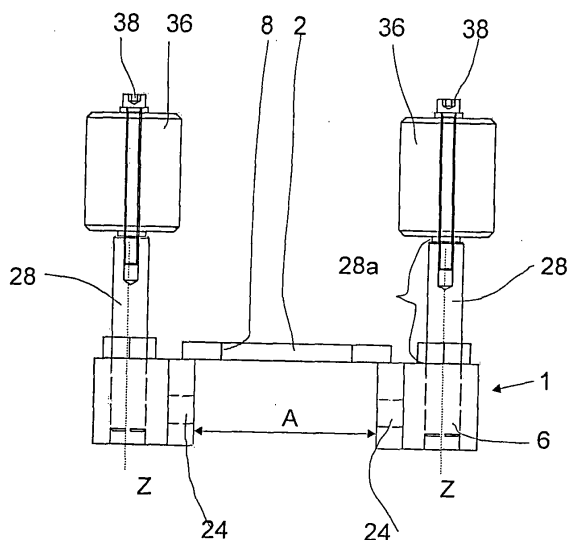

Fig. 1A



EUROPÄISCHER RECHERCHENBERICHT

Nummer der Anmeldung
EP 09 01 4359

EINSCHLÄGIGE DOKUMENTE			
Kategorie	Kennzeichnung des Dokuments mit Angabe, soweit erforderlich, der maßgeblichen Teile	Betrifft Anspruch	KLASSIFIKATION DER ANMELDUNG (IPC)
X	JP 58 015662 A (HITACHI SHIPBUILDING ENG CO) 29. Januar 1983 (1983-01-29) * Abbildungen * -----	1-15	INV. E04G19/00 B24B23/02 B08B1/04 B24B23/00 B24B27/033
			RECHERCHIERTE SACHGEBIETE (IPC)
			E04G B24B B08B
Der vorliegende Recherchenbericht wurde für alle Patentansprüche erstellt			
Recherchenort Den Haag		Abschlußdatum der Recherche 21. Mai 2010	Prüfer Andlauer, Dominique
KATEGORIE DER GENANNTEN DOKUMENTE X : von besonderer Bedeutung allein betrachtet Y : von besonderer Bedeutung in Verbindung mit einer anderen Veröffentlichung derselben Kategorie A : technologischer Hintergrund O : mündliche Offenbarung P : Zwischenliteratur		T : der Erfindung zugrunde liegende Theorien oder Grundsätze E : älteres Patentdokument, das jedoch erst am oder nach dem Anmeldedatum veröffentlicht worden ist D : in der Anmeldung angeführtes Dokument L : aus anderen Gründen angeführtes Dokument & : Mitglied der gleichen Patentfamilie, übereinstimmendes Dokument	

1
EPO FORM 1503 03.82 (P04C03)

**ANHANG ZUM EUROPÄISCHEN RECHERCHENBERICHT
 ÜBER DIE EUROPÄISCHE PATENTANMELDUNG NR.**

EP 09 01 4359

In diesem Anhang sind die Mitglieder der Patentfamilien der im obengenannten europäischen Recherchenbericht angeführten Patendokumente angegeben.

Die Angaben über die Familienmitglieder entsprechen dem Stand der Datei des Europäischen Patentamts am
 Diese Angaben dienen nur zur Unterrichtung und erfolgen ohne Gewähr.

21-05-2010

Im Recherchenbericht angeführtes Patendokument	Datum der Veröffentlichung	Mitglied(er) der Patentfamilie	Datum der Veröffentlichung
JP 58015662 A	29-01-1983	KEINE	

EPO FORM P0461

Für nähere Einzelheiten zu diesem Anhang : siehe Amtsblatt des Europäischen Patentamts, Nr.12/82