



(12) **EUROPÄISCHE PATENTANMELDUNG**

(88) Veröffentlichungstag A3:
23.01.2013 Patentblatt 2013/04

(51) Int Cl.:
E03C 1/18 (2006.01) **B65F 1/00** (2006.01)
B65F 1/14 (2006.01)

(43) Veröffentlichungstag A2:
09.06.2010 Patentblatt 2010/23

(21) Anmeldenummer: **09014916.2**

(22) Anmeldetag: **02.12.2009**

(84) Benannte Vertragsstaaten:
AT BE BG CH CY CZ DE DK EE ES FI FR GB GR HR HU IE IS IT LI LT LU LV MC MK MT NL NO PL PT RO SE SI SK SM TR
Benannte Erstreckungsstaaten:
AL BA RS

(71) Anmelder: **Franke Technology and Trademark Ltd**
6052 Hergiswil (CH)

(72) Erfinder:
• **Der Erfinder hat auf seine Nennung verzichtet.**

(30) Priorität: **03.12.2008 DE 102008060328**

(74) Vertreter: **Lemcke, Brommer & Partner**
Patentanwälte
Bismarckstrasse 16
76133 Karlsruhe (DE)

(54) **Einbauspüle mit Abfalltrennsystem**

(57) Eine Einbauspüle (1), insbesondere Küchenspüle, mit integriertem Abfalltrennsystem (2), wobei an der Unterseite der Spüle (1'), insbesondere im Bereich eines Spülenbeckens (3a,3b), eine Rahmenstruktur (4)

befestigt ist, welche zum Aufnehmen einer Anzahl von Abfallbehältern (5a,5b) ausgebildet ist, so dass die Einbauspüle (1) zusammen mit dem Abfalltrennsystem (2) in ein Möbel (7), insbesondere einen Küchenunterschrank, einsetzbar ist.

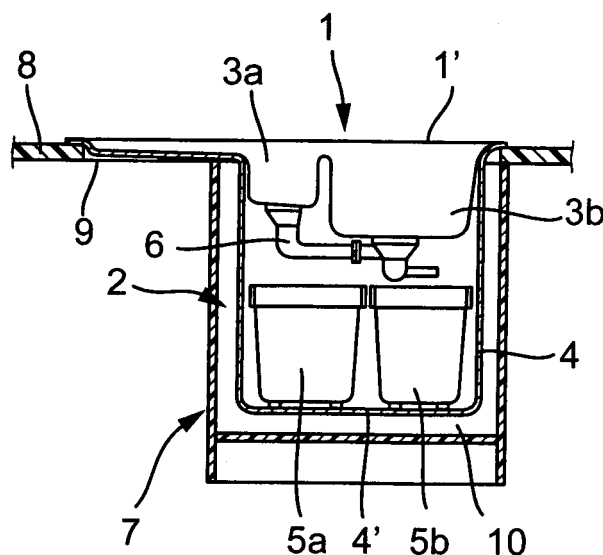

Fig. 4



EUROPÄISCHER RECHERCHENBERICHT

 Nummer der Anmeldung
EP 09 01 4916

EINSCHLÄGIGE DOKUMENTE			
Kategorie	Kennzeichnung des Dokuments mit Angabe, soweit erforderlich, der maßgeblichen Teile	Betrifft Anspruch	KLASSIFIKATION DER ANMELDUNG (IPC)
X	DE 35 35 422 A1 (BLANC GMBH & CO [DE]) 9. April 1987 (1987-04-09) * Abbildungen 1,2 *	1-16	INV. E03C1/18 B65F1/00 B65F1/14
X	EP 0 275 495 A2 (BLANCO GMBH & CO KG [DE]) 27. Juli 1988 (1988-07-27) * Abbildungen 1,2 *	1,2,9, 10,14,15	
X	EP 1 364 894 A1 (WESTERMANN KG [DE]) 26. November 2003 (2003-11-26)	14	
Y	* Absatz [0013]; Abbildungen 1,3-5 *	1-10,15	
Y	DE 89 11 178 U1 (PLEKAT MARIN) 28. Dezember 1989 (1989-12-28) * Abbildungen *	1-10,15	
			RECHERCHIERTE SACHGEBIETE (IPC)
			E03C B65F
Der vorliegende Recherchenbericht wurde für alle Patentansprüche erstellt			
Recherchenort München		Abschlußdatum der Recherche 12. Dezember 2012	Prüfer Isailovski, Marko
KATEGORIE DER GENANNTEN DOKUMENTE X : von besonderer Bedeutung allein betrachtet Y : von besonderer Bedeutung in Verbindung mit einer anderen Veröffentlichung derselben Kategorie A : technologischer Hintergrund O : mündliche Offenbarung P : Zwischenliteratur		T : der Erfindung zugrunde liegende Theorien oder Grundsätze E : älteres Patentdokument, das jedoch erst am oder nach dem Anmeldedatum veröffentlicht worden ist D : in der Anmeldung angeführtes Dokument L : aus anderen Gründen angeführtes Dokument & : Mitglied der gleichen Patentfamilie, übereinstimmendes Dokument	

 1
EPO FORM 1503 03.82 (P04C03)

**ANHANG ZUM EUROPÄISCHEN RECHERCHENBERICHT
ÜBER DIE EUROPÄISCHE PATENTANMELDUNG NR.**

EP 09 01 4916

In diesem Anhang sind die Mitglieder der Patentfamilien der im obengenannten europäischen Recherchenbericht angeführten Patentdokumente angegeben.
Die Angaben über die Familienmitglieder entsprechen dem Stand der Datei des Europäischen Patentamts am
Diese Angaben dienen nur zur Unterrichtung und erfolgen ohne Gewähr.

12-12-2012

Im Recherchenbericht angeführtes Patentdokument		Datum der Veröffentlichung	Mitglied(er) der Patentfamilie	Datum der Veröffentlichung
DE 3535422	A1	09-04-1987	KEINE	
EP 0275495	A2	27-07-1988	AU 1020488 A	28-07-1988
			DE 3701893 A1	04-08-1988
			DK 27388 A	24-07-1988
			EP 0275495 A2	27-07-1988
			ES 2026514 T3	01-05-1992
			FI 880308 A	24-07-1988
			JP 63277010 A	15-11-1988
			NO 880243 A	25-07-1988
			US 4847927 A	18-07-1989
EP 1364894	A1	26-11-2003	KEINE	
DE 8911178	U1	28-12-1989	KEINE	

EPO FORM P0461

Für nähere Einzelheiten zu diesem Anhang : siehe Amtsblatt des Europäischen Patentamts, Nr.12/82