



(12) **EUROPÄISCHE PATENTANMELDUNG**

(88) Veröffentlichungstag A3:
23.11.2011 Patentblatt 2011/47

(51) Int Cl.:
A47K 3/30 (2006.01)

(43) Veröffentlichungstag A2:
08.09.2010 Patentblatt 2010/36

(21) Anmeldenummer: **10001394.5**

(22) Anmeldetag: **10.02.2010**

(84) Benannte Vertragsstaaten:
AT BE BG CH CY CZ DE DK EE ES FI FR GB GR HR HU IE IS IT LI LT LU LV MC MK MT NL NO PL PT RO SE SI SK SM TR
Benannte Erstreckungsstaaten:
AL BA RS

(30) Priorität: **06.03.2009 DE 102009011570**
24.03.2009 DE 102009014158

(71) Anmelder: **Joh. Sprinz GmbH & Co. KG**
88287 Grünkraut (DE)

(72) Erfinder:
• **Kolleth, Robert**
88376 Königseggwald (DE)
• **Hommel, Günther**
71229 Leonberg (DE)

(74) Vertreter: **Otten, Herbert**
Otten, Roth, Dobler & Partner Patentanwälte
Grosstobeler Strasse 39
88276 Ravensburg/Berg (DE)

(54) **Duschtrennwandbeschlag zur starren Befestigung einer Scheibe, insbesondere eines als Glasscheibe ausgebildeten Seitenteils einer Dusche, an einer Wand eines Gebäudes**

(57) Die Erfindung betrifft einen Duschtrennwandbeschlag (1) zur starren Befestigung einer Scheibe (3), insbesondere eines als Glasscheibe (12) ausgebildeten Seitenteils (13) einer Dusche (D), an einer Wand (2) eines Gebäudes (G), wobei der Beschlag (1) einen Korpus (4) umfasst, wobei der Korpus (4) mit einer vertikal im Raum (R) orientierten Scheibenkontaktfläche (10) parallel zu einer Scheibenoberfläche (11) der Scheibe (3) ausgerichtet und an dieser befestigbar ist, wobei der Kor-

pus (4) mit einer vertikal im Raum (R) orientierten Wandkontaktfläche (14) parallel zu einer Wandoberfläche (15) der Wand (2) ausgerichtet und an dieser befestigbar ist. Hierbei ist der Korpus (4) des Beschlags (1) als einteiliger und scheibenförmiger Körper (5) ausgebildet, wobei der Beschlag (1) Stellmittel (9) umfasst, durch welche der Korpus (4) in horizontaler Richtung (x, x') relativ zu der Wand (2) nach links oder nach rechts verschiebbar ist. (Figur 1)

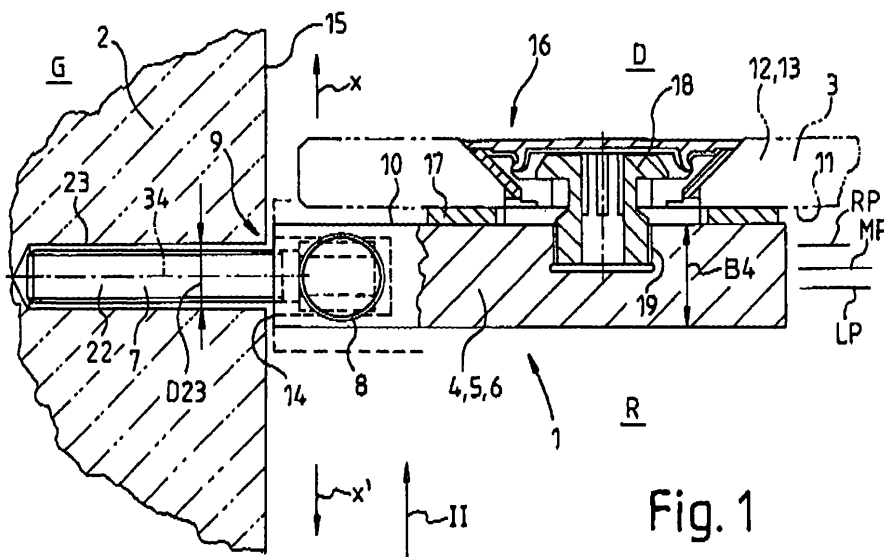

Fig. 1



EUROPÄISCHER RECHERCHENBERICHT

 Nummer der Anmeldung
EP 10 00 1394

EINSCHLÄGIGE DOKUMENTE			
Kategorie	Kennzeichnung des Dokuments mit Angabe, soweit erforderlich, der maßgeblichen Teile	Betrifft Anspruch	KLASSIFIKATION DER ANMELDUNG (IPC)
X A	EP 1 108 840 A2 (DORMA GMBH & CO KG [DE]) 20. Juni 2001 (2001-06-20) * das ganze Dokument *	1-3,5,8, 10,12 9	INV. A47K3/30
X	DE 10 2004 046997 A1 (LEITGEB PETER [AT]) 6. April 2006 (2006-04-06) * Seite 6, Absatz 41 - Seite 10, Absatz 79; Abbildungen *	1-3,5,10	
X	DE 200 19 765 U1 (ROTH WERKE GMBH [DE]) 22. Februar 2001 (2001-02-22) * das ganze Dokument *	1-3,5	
X	DE 296 19 954 U1 (KORALLE SANITAERPRODUKTE [DE]) 9. Januar 1997 (1997-01-09) * das ganze Dokument *	1-3	
			RECHERCHIERTE SACHGEBIETE (IPC)
			A47K E05D
Der vorliegende Recherchenbericht wurde für alle Patentansprüche erstellt			
Recherchenort München		Abschlußdatum der Recherche 12. Oktober 2011	Prüfer Fajarnés Jessen, A
KATEGORIE DER GENANNTEN DOKUMENTE X : von besonderer Bedeutung allein betrachtet Y : von besonderer Bedeutung in Verbindung mit einer anderen Veröffentlichung derselben Kategorie A : technologischer Hintergrund O : nichtschriftliche Offenbarung P : Zwischenliteratur		T : der Erfindung zugrunde liegende Theorien oder Grundsätze E : älteres Patentdokument, das jedoch erst am oder nach dem Anmeldedatum veröffentlicht worden ist D : in der Anmeldung angeführtes Dokument L : aus anderen Gründen angeführtes Dokument & : Mitglied der gleichen Patentfamilie, übereinstimmendes Dokument	

 1
EPO FORM 1503 03 82 (P04C03)

**ANHANG ZUM EUROPÄISCHEN RECHERCHENBERICHT
 ÜBER DIE EUROPÄISCHE PATENTANMELDUNG NR.**

EP 10 00 1394

In diesem Anhang sind die Mitglieder der Patentfamilien der im obengenannten europäischen Recherchenbericht angeführten Patentedokumente angegeben.

Die Angaben über die Familienmitglieder entsprechen dem Stand der Datei des Europäischen Patentamts am
 Diese Angaben dienen nur zur Unterrichtung und erfolgen ohne Gewähr.

12-10-2011

Im Recherchenbericht angeführtes Patentedokument		Datum der Veröffentlichung	Mitglied(er) der Patentfamilie		Datum der Veröffentlichung
EP 1108840	A2	20-06-2001	AT	268856 T	15-06-2004
			DE	19960724 A1	28-06-2001
			ES	2222876 T3	16-02-2005

DE 102004046997	A1	06-04-2006	KEINE		

DE 20019765	U1	22-02-2001	KEINE		

DE 29619954	U1	09-01-1997	KEINE		

EPO FORM P0461

Für nähere Einzelheiten zu diesem Anhang : siehe Amtsblatt des Europäischen Patentamts, Nr.12/82