



(12) **EUROPÄISCHE PATENTANMELDUNG**

(88) Veröffentlichungstag A3:
18.01.2012 Patentblatt 2012/03

(51) Int Cl.:
A47B 88/04 (2006.01)

(43) Veröffentlichungstag A2:
20.10.2010 Patentblatt 2010/42

(21) Anmeldenummer: **10159607.0**

(22) Anmeldetag: **12.04.2010**

(84) Benannte Vertragsstaaten:
AT BE BG CH CY CZ DE DK EE ES FI FR GB GR HR HU IE IS IT LI LT LU LV MC MK MT NL NO PL PT RO SE SI SK SM TR
Benannte Erstreckungsstaaten:
AL BA ME RS

(30) Priorität: **17.04.2009 DE 202009002075 U**

(71) Anmelder: **Paul Hettich GmbH & Co. KG**
32278 Kirchlegern (DE)

(72) Erfinder:
• **Klausing, Matthias**
32278, Kirchlegern (DE)
• **Kruse, Detlev**
32139, Spenge (DE)
• **Beumler, Sören**
32339 Espelkamp-Isenstedt (DE)

(74) Vertreter: **Dantz, Jan Henning et al**
Loesenbeck - Stracke - Specht - Dantz
Patentanwälte Rechtsanwälte
Am Zwinger 2
33602 Bielefeld (DE)

(54) **Hochschrank**

(57) Hochschrank (1), insbesondere für Büros, mit einem Möbelkorpus (2), an dem ein Schubelement (3) über mindestens zwei Ausziehführungen (7, 9) verfahrbar gelagert ist und eine vertikale Seitenwand (6) aufweist, an der mehrere Haltemittel (10, 10", 20, 21) zum Aufhängen von Gegenständen an der Seitenwand vorgesehen sind, wobei an gegenüberliegenden Seiten des Schubelementes (3) jeweils mindestens eine Ausziehführung (7, 9) angeordnet ist.

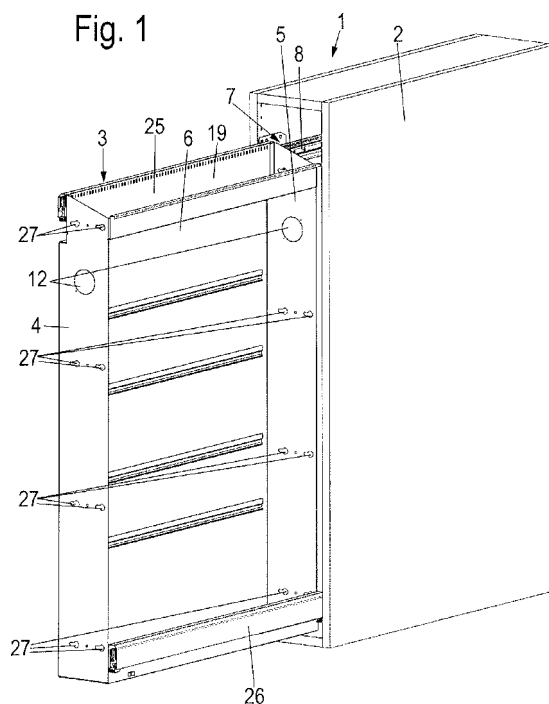



EUROPÄISCHER RECHERCHENBERICHT

 Nummer der Anmeldung
EP 10 15 9607

EINSCHLÄGIGE DOKUMENTE			
Kategorie	Kennzeichnung des Dokuments mit Angabe, soweit erforderlich, der maßgeblichen Teile	Betrifft Anspruch	KLASSIFIKATION DER ANMELDUNG (IPC)
X,D A	DE 298 18 063 U1 (FULTERER GMBH [AT]) 4. Februar 1999 (1999-02-04) * das ganze Dokument *	1,2,4,5, 7,9,10 3,6,8	INV. A47B88/04
X,D	DE 202 10 934 U1 (HETTICH PAUL GMBH & CO [DE]) 24. Oktober 2002 (2002-10-24) * das ganze Dokument *	1-10	
X	DE 79 32 392 U1 (HEINRICH J. KESSEBÖHMER) 10. April 1980 (1980-04-10) * das ganze Dokument *	1-10	
X A	DE 20 2004 018970 U1 (HETTICH HEINZE GMBH & CO KG [DE]) 3. Februar 2005 (2005-02-03) * das ganze Dokument *	1,2,4-7, 9,10 3,8	
			RECHERCHIERTE SACHGEBIETE (IPC)
			A47B
Der vorliegende Recherchenbericht wurde für alle Patentansprüche erstellt			
Recherchenort Den Haag		Abschlußdatum der Recherche 13. Dezember 2011	Prüfer Ottesen, Rune
KATEGORIE DER GENANNTEN DOKUMENTE X : von besonderer Bedeutung allein betrachtet Y : von besonderer Bedeutung in Verbindung mit einer anderen Veröffentlichung derselben Kategorie A : technologischer Hintergrund O : mündliche Offenbarung P : Zwischenliteratur		T : der Erfindung zugrunde liegende Theorien oder Grundsätze E : älteres Patentdokument, das jedoch erst am oder nach dem Anmeldedatum veröffentlicht worden ist D : in der Anmeldung angeführtes Dokument L : aus anderen Gründen angeführtes Dokument & : Mitglied der gleichen Patentfamilie, übereinstimmendes Dokument	

2

EPO FORM 1503 03.02 (P04C03)

**ANHANG ZUM EUROPÄISCHEN RECHERCHENBERICHT
 ÜBER DIE EUROPÄISCHE PATENTANMELDUNG NR.**

EP 10 15 9607

In diesem Anhang sind die Mitglieder der Patentfamilien der im obengenannten europäischen Recherchenbericht angeführten Patentedokumente angegeben.

Die Angaben über die Familienmitglieder entsprechen dem Stand der Datei des Europäischen Patentamts am
 Diese Angaben dienen nur zur Unterrichtung und erfolgen ohne Gewähr.

13-12-2011

Im Recherchenbericht angeführtes Patentedokument	Datum der Veröffentlichung	Mitglied(er) der Patentfamilie	Datum der Veröffentlichung
DE 29818063 U1	04-02-1999	AT 2503 U1	28-12-1998
		CH 693349 A5	30-06-2003
		DE 29818063 U1	04-02-1999
DE 20210934 U1	24-10-2002	KEINE	
DE 7932392 U1	10-04-1980	KEINE	
DE 202004018970 U1	03-02-2005	DE 202004018970 U1	03-02-2005
		EP 1669004 A2	14-06-2006

EPO FORM P0461

Für nähere Einzelheiten zu diesem Anhang : siehe Amtsblatt des Europäischen Patentamts, Nr.12/82