

(19)



(11)

**EP 2 250 941 A3**

(12)

## EUROPÄISCHE PATENTANMELDUNG

(88) Veröffentlichungstag A3:  
**26.10.2011 Patentblatt 2011/43**

(51) Int Cl.:  
**A47C 1/035<sup>(2006.01)</sup> A47C 1/124<sup>(2006.01)</sup>**

(43) Veröffentlichungstag A2:  
**17.11.2010 Patentblatt 2010/46**

(21) Anmeldenummer: **10450081.4**

(22) Anmeldetag: **12.05.2010**

(84) Benannte Vertragsstaaten:  
**AL AT BE BG CH CY CZ DE DK EE ES FI FR GB  
GR HR HU IE IS IT LI LT LU LV MC MK MT NL NO  
PL PT RO SE SI SK SM TR**  
Benannte Erstreckungsstaaten:  
**BA ME RS**

(71) Anmelder: **Hodry Metallwarenfabrik R.Hoppe  
Ges.m.b.H & Co. KG  
3430 Tulln (AT)**

(72) Erfinder: **Moldovan, Adrian  
1230 Wien (AT)**

(30) Priorität: **12.05.2009 AT 3072009**

(74) Vertreter: **Rippel, Andreas et al  
Maxingstraße 34  
1130 Wien (AT)**

### (54) **Mehrsitziger Fernsehsessel**

(57) Ein mehrsitziger Fernsehsessel besitzt, der Anzahl der Sitze entsprechend unabhängig voneinander betätigbare Sitzpolster (1), Rückenlehnen (2) und Beinstützen (3).

Das Chassis besteht dabei aus miteinander verschraubten Einzelchassis (4, 5, 6), mit denen eine Traverse (7) verschraubt ist.

Dadurch wird die Herstellung vereinfacht.

FIG. 3

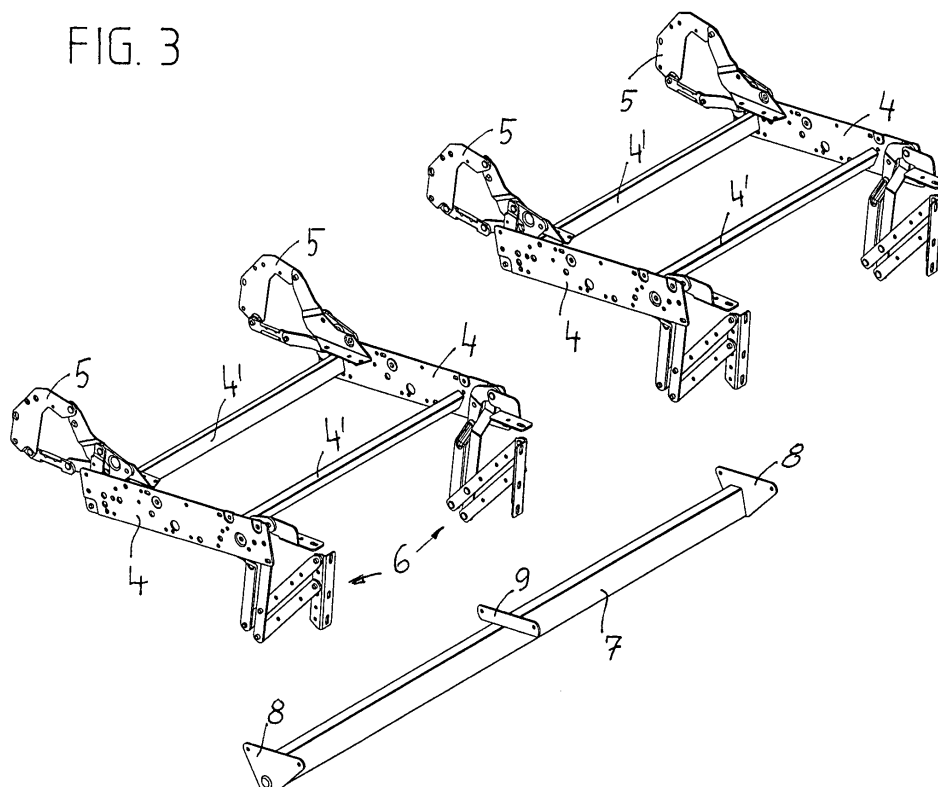

**EP 2 250 941 A3**



## EUROPÄISCHER RECHERCHENBERICHT

 Nummer der Anmeldung  
EP 10 45 0081

EINSCHLÄGIGE DOKUMENTE			
Kategorie	Kennzeichnung des Dokuments mit Angabe, soweit erforderlich, der maßgeblichen Teile	Betrifft Anspruch	KLASSIFIKATION DER ANMELDUNG (IPC)
Y	FR 2 730 146 A1 (TANIS [FR]) 9. August 1996 (1996-08-09) * das ganze Dokument *	1,2	INV. A47C1/035 A47C1/124
Y	GB 766 617 A (AIR FRANCE S A) 23. Januar 1957 (1957-01-23) * das ganze Dokument *	1,2	
Y	DE 20 2007 014362 U1 (METDRA GMBH METALL UND DRAHTWA [DE]) 7. Februar 2008 (2008-02-07) * das ganze Dokument *	1,2	
A	EP 1 674 002 A1 (HAELVOET VINCENT [BE]; GROVI NV [BE]) 28. Juni 2006 (2006-06-28) * das ganze Dokument *	1,2	
A	US 2003/201661 A1 (WARE R DUANE [US] ET AL) 30. Oktober 2003 (2003-10-30) * das ganze Dokument *	1,2	
A	DE 202 19 614 U1 (KUSCH CO SITZMOEBEL [DE]) 27. Februar 2003 (2003-02-27) * das ganze Dokument *	1,2	RECHERCHIERTE SACHGEBIETE (IPC) A47C
Der vorliegende Recherchenbericht wurde für alle Patentansprüche erstellt			
Recherchenort München		Abschlußdatum der Recherche 19. September 2011	Prüfer Behammer, Frank
KATEGORIE DER GENANNTEN DOKUMENTE X : von besonderer Bedeutung allein betrachtet Y : von besonderer Bedeutung in Verbindung mit einer anderen Veröffentlichung derselben Kategorie A : technologischer Hintergrund O : nichtschriftliche Offenbarung P : Zwischenliteratur		T : der Erfindung zugrunde liegende Theorien oder Grundsätze E : älteres Patentdokument, das jedoch erst am oder nach dem Anmeldedatum veröffentlicht worden ist D : in der Anmeldung angeführtes Dokument L : aus anderen Gründen angeführtes Dokument & : Mitglied der gleichen Patentfamilie, übereinstimmendes Dokument	

 2  
EPO FORM 1503 03.02 (P04C03)

**ANHANG ZUM EUROPÄISCHEN RECHERCHENBERICHT  
ÜBER DIE EUROPÄISCHE PATENTANMELDUNG NR.**

EP 10 45 0081

In diesem Anhang sind die Mitglieder der Patentfamilien der im obengenannten europäischen Recherchenbericht angeführten Patentedokumente angegeben.

Die Angaben über die Familienmitglieder entsprechen dem Stand der Datei des Europäischen Patentamts am

Diese Angaben dienen nur zur Unterrichtung und erfolgen ohne Gewähr.

19-09-2011

Im Recherchenbericht angeführtes Patentedokument		Datum der Veröffentlichung	Mitglied(er) der Patentfamilie		Datum der Veröffentlichung
FR 2730146	A1	09-08-1996	KEINE		
GB 766617	A	23-01-1957	KEINE		
DE 202007014362	U1	07-02-2008	KEINE		
EP 1674002	A1	28-06-2006	BE	1016703 A5	08-05-2007
US 2003201661	A1	30-10-2003	KEINE		
DE 20219614	U1	27-02-2003	KEINE		

EPO FORM P0461

Für nähere Einzelheiten zu diesem Anhang : siehe Amtsblatt des Europäischen Patentamts, Nr.12/82