



(12) **EUROPÄISCHE PATENTANMELDUNG**

(88) Veröffentlichungstag A3:
15.01.2014 Patentblatt 2014/03

(51) Int Cl.:
A47L 15/42 (2006.01)

(43) Veröffentlichungstag A2:
16.02.2011 Patentblatt 2011/07

(21) Anmeldenummer: **10170429.4**

(22) Anmeldetag: **22.07.2010**

(84) Benannte Vertragsstaaten:
AL AT BE BG CH CY CZ DE DK EE ES FI FR GB GR HR HU IE IS IT LI LT LU LV MC MK MT NL NO PL PT RO SE SI SK SM TR
Benannte Erstreckungsstaaten:
BA ME RS

(30) Priorität: **06.08.2009 DE 102009028278**

(71) Anmelder: **BSH Bosch und Siemens Hausgeräte GmbH**
81739 München (DE)

(72) Erfinder:
• **Barwig, Alexander**
89407 Dillingen (DE)
• **Heisele, Bernd**
89567 Sontheim (DE)
• **Lugert, Michael**
89343 Jettingen-Scheppach (DE)
• **Wirth, Karl**
89415 Lauingen (DE)

(54) **Wasserführendes Haushaltsgerät**

(57) Die Erfindung betrifft ein wasserführendes Haushaltsgerät, insbesondere Geschirrspülmaschine, mit einem Speicherbehälter (19), in dem Spülflüssigkeit zwischenspeicherbar ist, und mit einer Flüssigkeitsleitung (23), die einen Spülbehälter (1) des wasserführenden Haushaltsgeräts mit dem Speicherbehälter (19) verbindet, wobei in der Flüssigkeitsleitung (23) ein Ventil (26) angeordnet ist, das im geöffneten Zustand in einer Strömungsrichtung (I) von Spülflüssigkeit durchströmbar ist. Erfindungsgemäß weist die Flüssigkeitsleitung (23) eine in der Strömungsrichtung (I) dem Ventil (26) vorgelagerte Schmutzpartikel (61) auffangende Schmutzpartikelrückhalteinrichtung auf.

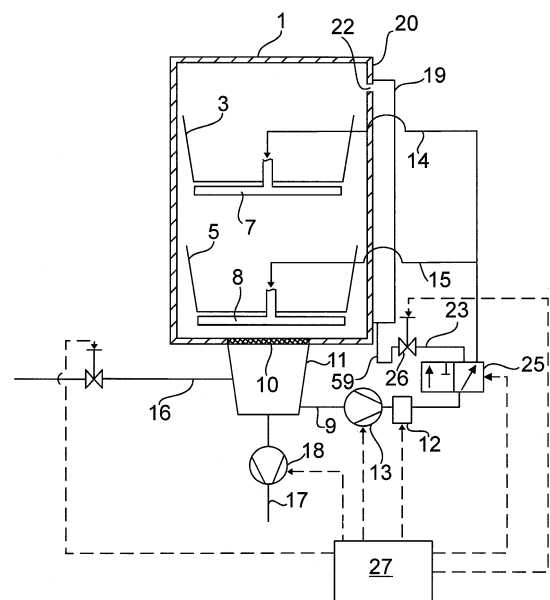

Fig. 1



EUROPÄISCHER RECHERCHENBERICHT

Nummer der Anmeldung
EP 10 17 0429

EINSCHLÄGIGE DOKUMENTE			
Kategorie	Kennzeichnung des Dokuments mit Angabe, soweit erforderlich, der maßgeblichen Teile	Betrifft Anspruch	KLASSIFIKATION DER ANMELDUNG (IPC)
A	DE 33 16 716 A1 (BOSCH SIEMENS HAUSGERÄTE [DE]) 15. November 1984 (1984-11-15) * das ganze Dokument *	1-15	INV. A47L15/42
A	EP 0 911 439 A1 (ELECTROLUX ZANUSSI ELETTROROME [IT]) 28. April 1999 (1999-04-28) * das ganze Dokument *	1-15	
			RECHERCHIERTE SACHGEBIETE (IPC)
			A47L D06F
Der vorliegende Recherchenbericht wurde für alle Patentansprüche erstellt			
Recherchenort München		Abschlußdatum der Recherche 6. Dezember 2013	Prüfer Jezierski, Krzysztof
KATEGORIE DER GENANNTEN DOKUMENTE X : von besonderer Bedeutung allein betrachtet Y : von besonderer Bedeutung in Verbindung mit einer anderen Veröffentlichung derselben Kategorie A : technologischer Hintergrund O : mündliche Offenbarung P : Zwischenliteratur		T : der Erfindung zugrunde liegende Theorien oder Grundsätze E : älteres Patentdokument, das jedoch erst am oder nach dem Anmeldedatum veröffentlicht worden ist D : in der Anmeldung angeführtes Dokument L : aus anderen Gründen angeführtes Dokument & : Mitglied der gleichen Patentfamilie, übereinstimmendes Dokument	

2
EPO FORM 1503 03.82 (P04C03)

**ANHANG ZUM EUROPÄISCHEN RECHERCHENBERICHT
ÜBER DIE EUROPÄISCHE PATENTANMELDUNG NR.**

EP 10 17 0429

In diesem Anhang sind die Mitglieder der Patentfamilien der im obengenannten europäischen Recherchenbericht angeführten Patentdokumente angegeben.

Die Angaben über die Familienmitglieder entsprechen dem Stand der Datei des Europäischen Patentamts am
Diese Angaben dienen nur zur Unterrichtung und erfolgen ohne Gewähr.

06-12-2013

Im Recherchenbericht angeführtes Patentdokument	Datum der Veröffentlichung	Mitglied(er) der Patentfamilie	Datum der Veröffentlichung
DE 3316716 A1	15-11-1984	DE 3316716 A1	15-11-1984
		FR 2545348 A1	09-11-1984
		GB 2139083 A	07-11-1984
		IT 1174072 B	01-07-1987

EP 0911439 A1	28-04-1999	DE 69802649 D1	10-01-2002
		DE 69802649 T2	01-08-2002
		EP 0911439 A1	28-04-1999
		ES 2168713 T3	16-06-2002
		IT 1296334 B1	25-06-1999

EPO FORM P0481

Für nähere Einzelheiten zu diesem Anhang : siehe Amtsblatt des Europäischen Patentamts, Nr.12/82