



(12) **EUROPÄISCHE PATENTANMELDUNG**

(88) Veröffentlichungstag A3:
14.03.2012 Patentblatt 2012/11

(51) Int Cl.:
B27B 5/065 (2006.01) B27B 5/29 (2006.01)

(43) Veröffentlichungstag A2:
23.02.2011 Patentblatt 2011/08

(21) Anmeldenummer: **10006853.5**

(22) Anmeldetag: **02.07.2010**

(84) Benannte Vertragsstaaten:
AL AT BE BG CH CY CZ DE DK EE ES FI FR GB GR HR HU IE IS IT LI LT LU LV MC MK MT NL NO PL PT RO SE SI SK SM TR
Benannte Erstreckungsstaaten:
BA ME RS

(30) Priorität: **17.08.2009 DE 102009038122**

(71) Anmelder: **HOLZMA Plattenaufteiltechnik GmbH**
75365 Calw-Holzbronn (DE)

(72) Erfinder:
• **Gröning, Peter**
75392 Deckenpfronn (DE)
• **Elhaus, Uwe**
75365 Calw (DE)
• **Seez, Martin**
75365 Calw (DE)

(74) Vertreter: **Dreiss**
Patentanwälte
Postfach 10 37 62
70032 Stuttgart (DE)

(54) **Plattenaufteilanlage**

(57) Eine Plattenaufteilanlage (10) umfasst eine Aufteileinrichtung zum Aufteilen plattenförmiger Werkstücke längs einer Aufteillinie (12) und eine Andrückeinrichtung (14) zum Festlegen der Werkstücke während des Aufteilvorgangs. Es wird vorgeschlagen, dass sie im Bereich der Aufteillinie (12) mindestens ein Mittel (54) zum Aufbringen einer Information auf ein Werkstück aufweist, wobei das Mittel (54) nicht an der Andrückeinrichtung (14) befestigt ist.

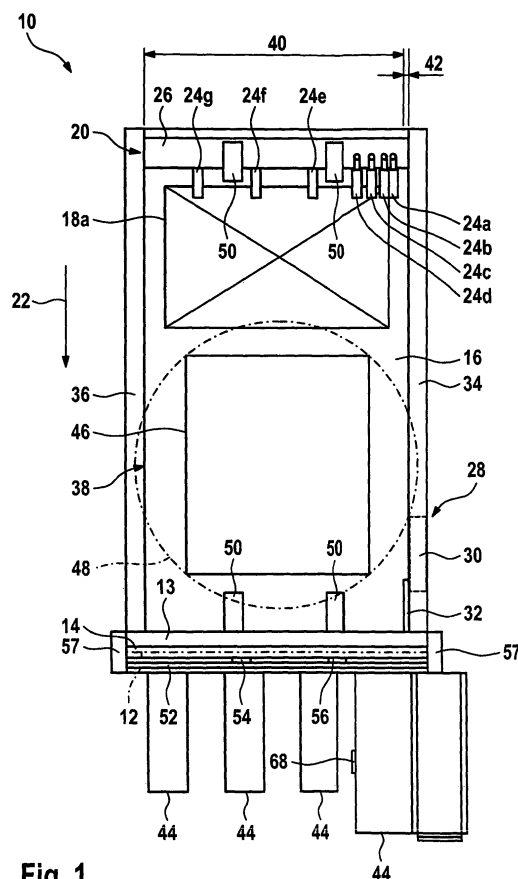

Fig. 1



EUROPÄISCHER RECHERCHENBERICHT

 Nummer der Anmeldung
EP 10 00 6853

EINSCHLÄGIGE DOKUMENTE			
Kategorie	Kennzeichnung des Dokuments mit Angabe, soweit erforderlich, der maßgeblichen Teile	Betrifft Anspruch	KLASSIFIKATION DER ANMELDUNG (IPC)
X	WO 2006/024058 A1 (PANHANS MASCHB GMBH [AT]; LECHNER RUDOLF [AT]) 9. März 2006 (2006-03-09) * das ganze Dokument * * insbesondere: * * Seite 10, Zeile 9 - Zeile 25 * * Abbildungen 4,5 *	1-16	INV. B27B5/065 B27B5/29
E	EP 2 210 719 A1 (BIESSE SPA [IT]) 28. Juli 2010 (2010-07-28) * Absatz [0009] - Absatz [0011] * * Absatz [0019] * * Absatz [0031] * * Abbildungen 1,2,5 *	1-6,9, 12,15	
E	EP 2 251 131 A1 (SCHELLING ANLAGENBAU GMBH [AT]) 17. November 2010 (2010-11-17) * das ganze Dokument *	1,2,4, 6-9, 12-15	
			RECHERCHIERTE SACHGEBIETE (IPC)
			B27B
Der vorliegende Recherchenbericht wurde für alle Patentansprüche erstellt			
Recherchenort Den Haag		Abschlußdatum der Recherche 7. Februar 2012	Prüfer Rijks, Mark
KATEGORIE DER GENANNTEN DOKUMENTE X : von besonderer Bedeutung allein betrachtet Y : von besonderer Bedeutung in Verbindung mit einer anderen Veröffentlichung derselben Kategorie A : technologischer Hintergrund O : mündliche Offenbarung P : Zwischenliteratur		T : der Erfindung zugrunde liegende Theorien oder Grundsätze E : älteres Patentedokument, das jedoch erst am oder nach dem Anmeldedatum veröffentlicht worden ist D : in der Anmeldung angeführtes Dokument L : aus anderen Gründen angeführtes Dokument & : Mitglied der gleichen Patentfamilie, übereinstimmendes Dokument	

 1
EPO FORM 1503 03.82 (P04C03)

**ANHANG ZUM EUROPÄISCHEN RECHERCHENBERICHT
ÜBER DIE EUROPÄISCHE PATENTANMELDUNG NR.**

EP 10 00 6853

In diesem Anhang sind die Mitglieder der Patentfamilien der im obengenannten europäischen Recherchenbericht angeführten Patentdokumente angegeben.

Die Angaben über die Familienmitglieder entsprechen dem Stand der Datei des Europäischen Patentamts am

Diese Angaben dienen nur zur Unterrichtung und erfolgen ohne Gewähr.

07-02-2012

Im Recherchenbericht angeführtes Patentdokument	Datum der Veröffentlichung	Mitglied(er) der Patentfamilie	Datum der Veröffentlichung
WO 2006024058 A1	09-03-2006	AT 500768 A1	15-03-2006
		EP 1784291 A1	16-05-2007
		WO 2006024058 A1	09-03-2006
EP 2210719 A1	28-07-2010	KEINE	
EP 2251131 A1	17-11-2010	AT 508165 A1	15-11-2010
		EP 2251131 A1	17-11-2010

EPO FORM P0461

Für nähere Einzelheiten zu diesem Anhang : siehe Amtsblatt des Europäischen Patentamts, Nr.12/82