



(12) **EUROPÄISCHE PATENTANMELDUNG**

(88) Veröffentlichungstag A3:
27.02.2013 Patentblatt 2013/09

(51) Int Cl.:
B27B 27/04 (2006.01) **B27B 27/10** (2006.01)
B27B 5/065 (2006.01)

(43) Veröffentlichungstag A2:
23.02.2011 Patentblatt 2011/08

(21) Anmeldenummer: **10007988.8**

(22) Anmeldetag: **30.07.2010**

(84) Benannte Vertragsstaaten:
AL AT BE BG CH CY CZ DE DK EE ES FI FR GB GR HR HU IE IS IT LI LT LU LV MC MK MT NL NO PL PT RO SE SI SK SM TR
Benannte Erstreckungsstaaten:
BA ME RS

(30) Priorität: **17.08.2009 DE 102009038120**

(71) Anmelder: **HOLZMA Plattenaufteiltechnik GmbH**
75365 Calw-Holzbronn (DE)

(72) Erfinder:
• **Ziegler, Werner**
75365 Calw (DE)
• **Hörner-Marass, Eckhardt**
76530 Baden-Baden (DE)
• **Kress, Martin**
75382 Althengstett (DE)

(74) Vertreter: **Knapp, Thomas et al**
Dreiss Patentanwälte
Postfach 10 37 62
70032 Stuttgart (DE)

(54) **Plattenaufteilanlage**

(57) Eine Plattenaufteilanlage (10) umfasst eine Fördervorrichtung (29), eine Aufteileinrichtung (12) und einen Entnahmetisch (44). Es wird vorgeschlagen, dass sie einen Puffertisch (52) umfasst, der zu dem Entnahmetisch (44) benachbart und dessen Oberseite (58) auf gleicher Höhe wie die Oberseite (62) des Entnahmetisches (44) angeordnet oder anordenbar ist, dass zwischen Entnahmetisch (44) und Puffertisch (52) ein Winkellineal (54) angeordnet ist, und dass zwischen Entnahmetisch (44) und Winkellineal (54) eine vertikale und/oder horizontale Relativbewegung möglich ist, derart, dass der Weg vom Entnahmetisch (44) zum Puffertisch (52) freigegeben wird.

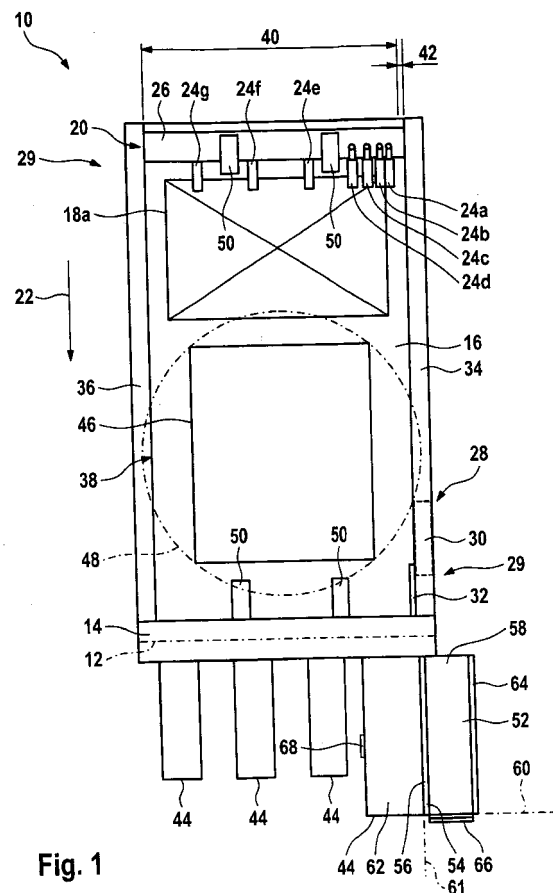

Fig. 1



EUROPÄISCHER RECHERCHENBERICHT

 Nummer der Anmeldung
EP 10 00 7988

EINSCHLÄGIGE DOKUMENTE			
Kategorie	Kennzeichnung des Dokuments mit Angabe, soweit erforderlich, der maßgeblichen Teile	Betrifft Anspruch	KLASSIFIKATION DER ANMELDUNG (IPC)
A	DE 20 07 183 A1 (HÜLLHORST GMBH) 17. September 1970 (1970-09-17) * Seite 4, Absatz 2 - Seite 10, Absatz 1; Abbildungen 1-3 * -----	1-15	INV. B27B27/04 B27B27/10 B27B5/065
A	US 5 014 583 A (WEBB WILLIAM J [GB] ET AL) 14. Mai 1991 (1991-05-14) * Spalte 4, letzter Absatz - Spalte 5, Absatz 3; Abbildungen 2,3 * -----	1-3,5,15	
A	DE 44 25 008 A1 (HUELLHORST GMBH & CO KG [DE]) 18. Januar 1996 (1996-01-18) * das ganze Dokument * -----	1-15	
			RECHERCHIERTE SACHGEBIETE (IPC)
			B23D B27B
Der vorliegende Recherchenbericht wurde für alle Patentansprüche erstellt			
Recherchenort Den Haag		Abschlußdatum der Recherche 17. Januar 2013	Prüfer Herbreteau, D
KATEGORIE DER GENANNTEN DOKUMENTE X : von besonderer Bedeutung allein betrachtet Y : von besonderer Bedeutung in Verbindung mit einer anderen Veröffentlichung derselben Kategorie A : technologischer Hintergrund O : mündliche Offenbarung P : Zwischenliteratur		T : der Erfindung zugrunde liegende Theorien oder Grundsätze E : älteres Patentedokument, das jedoch erst am oder nach dem Anmeldedatum veröffentlicht worden ist D : in der Anmeldung angeführtes Dokument L : aus anderen Gründen angeführtes Dokument & : Mitglied der gleichen Patentfamilie, übereinstimmendes Dokument	

 1
EPO FORM 1503 03 82 (P04C03)

**ANHANG ZUM EUROPÄISCHEN RECHERCHENBERICHT
 ÜBER DIE EUROPÄISCHE PATENTANMELDUNG NR.**

EP 10 00 7988

In diesem Anhang sind die Mitglieder der Patentfamilien der im obengenannten europäischen Recherchenbericht angeführten Patentdokumente angegeben.

Die Angaben über die Familienmitglieder entsprechen dem Stand der Datei des Europäischen Patentamts am
 Diese Angaben dienen nur zur Unterrichtung und erfolgen ohne Gewähr.

17-01-2013

Im Recherchenbericht angeführtes Patentdokument		Datum der Veröffentlichung	Mitglied(er) der Patentfamilie	Datum der Veröffentlichung
DE 2007183	A1	17-09-1970	CA 928615 A1	19-06-1973
			DE 2007183 A1	17-09-1970
			US 3662798 A	16-05-1972

US 5014583	A	14-05-1991	KEINE	

DE 4425008	A1	18-01-1996	DE 4425008 A1	18-01-1996
			IT 1275555 B	07-08-1997

EPO FORM P0461

Für nähere Einzelheiten zu diesem Anhang : siehe Amtsblatt des Europäischen Patentamts, Nr.12/82