



(12) **EUROPÄISCHE PATENTANMELDUNG**

(88) Veröffentlichungstag A3:
30.04.2014 Patentblatt 2014/18

(51) Int Cl.:
A47K 3/16 (2006.01) A47K 3/40 (2006.01)

(43) Veröffentlichungstag A2:
02.03.2011 Patentblatt 2011/09

(21) Anmeldenummer: **10172349.2**

(22) Anmeldetag: **10.08.2010**

(84) Benannte Vertragsstaaten:
AL AT BE BG CH CY CZ DE DK EE ES FI FR GB GR HR HU IE IS IT LI LT LU LV MC MK MT NL NO PL PT RO SE SI SK SM TR
Benannte Erstreckungsstaaten:
BA ME RS

(72) Erfinder:
• **Der Erfinder hat auf seine Nennung verzichtet.**

(74) Vertreter: **Lorenz, Bernd Ingo Thaddeus Andrejewski - Honke**
Patent- und Rechtsanwälte
An der Reichsbank 8
45127 Essen (DE)

(30) Priorität: **19.08.2009 DE 102009037904**

(71) Anmelder: **Franz Kaldewei GmbH & Co. KG**
59229 Ahlen (DE)

(54) **Duschwannenträger**

(57) Die Erfindung betrifft einen Duschwannenträger mit Füßen (1, 1') und einem Rahmen (2) aus Profilstücken (3), die in ihrem Querschnitt einen Auflagebereich für eine Duschwanne (5) und für die Befestigung der Füße (1, 1') einen C-förmigen Nutbereich (7) aufweisen. Erfindungsgemäß sind die Füße (1, 1') über Kopfelemente (9) an den Profilstücken (3) befestigt, wobei die Kopfelemente (9) jeweils seitlich an einem zugeordneten Profilstück (3) angeordnet sind und mit einem Haltefortsatz (10) in einen Schlitz (8) des seitlich offenen Nutbereichs (7) eingreifen.

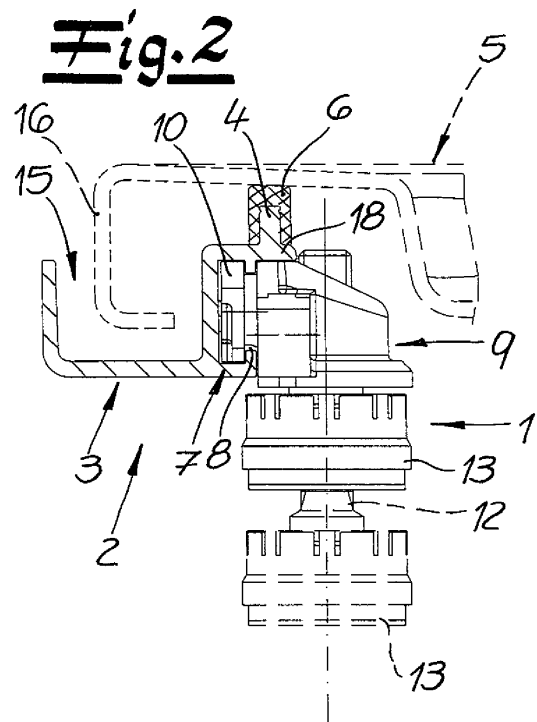



EUROPÄISCHER RECHERCHENBERICHT

Nummer der Anmeldung
EP 10 17 2349

EINSCHLÄGIGE DOKUMENTE			
Kategorie	Kennzeichnung des Dokuments mit Angabe, soweit erforderlich, der maßgeblichen Teile	Betrifft Anspruch	KLASSIFIKATION DER ANMELDUNG (IPC)
X	WO 99/35948 A1 (KALDEWEI FRANZ GMBH & CO [DE]; MATEINA LUDGER [DE]; WOESTE BERND [DE];) 22. Juli 1999 (1999-07-22) * Seite 15, Zeile 28 - Seite 17, Zeile 35 * * Seite 25, Zeile 17 - Seite 26, Zeile 28 * * Abbildungen 1, 4-6, 9, 21a-21c * -----	1-11	INV. A47K3/16 A47K3/40
A,D	EP 1 181 883 A1 (KALDEWEI GMBH & CO KG FRANZ) 27. Februar 2002 (2002-02-27) * Absatz [0003] - Absatz [0008] * * Absatz [0012] - Absatz [0015]; Abbildungen 1-3 *	8-10	
A	EP 0 953 310 A2 (KRAJEWSKI BERND [DE]) 3. November 1999 (1999-11-03) * Absatz [0004] - Absatz [0006] * * Absatz [0011] - Absatz [0014]; Abbildungen *	7,9,10	
A	DE 36 12 056 A1 (HOVE WOLFGANG VAN) 15. Oktober 1987 (1987-10-15) * Abbildungen * -----	11	RECHERCHIERTE SACHGEBIETE (IPC) A47K E03F
Der vorliegende Recherchenbericht wurde für alle Patentansprüche erstellt			
Recherchenort Den Haag		Abschlußdatum der Recherche 26. März 2014	Prüfer van de Beek-Duijker
KATEGORIE DER GENANNTEN DOKUMENTE X : von besonderer Bedeutung allein betrachtet Y : von besonderer Bedeutung in Verbindung mit einer anderen Veröffentlichung derselben Kategorie A : technologischer Hintergrund O : nichtschriftliche Offenbarung P : Zwischenliteratur		T : der Erfindung zugrunde liegende Theorien oder Grundsätze E : älteres Patentedokument, das jedoch erst am oder nach dem Anmeldedatum veröffentlicht worden ist D : in der Anmeldung angeführtes Dokument L : aus anderen Gründen angeführtes Dokument & : Mitglied der gleichen Patentfamilie, übereinstimmendes Dokument	

1
EPO FORM 1503.03.82 (P04C03)

**ANHANG ZUM EUROPÄISCHEN RECHERCHENBERICHT
 ÜBER DIE EUROPÄISCHE PATENTANMELDUNG NR.**

EP 10 17 2349

In diesem Anhang sind die Mitglieder der Patentfamilien der im obengenannten europäischen Recherchenbericht angeführten Patentdokumente angegeben.

Die Angaben über die Familienmitglieder entsprechen dem Stand der Datei des Europäischen Patentamts am
 Diese Angaben dienen nur zur Unterrichtung und erfolgen ohne Gewähr.

26-03-2014

Im Recherchenbericht angeführtes Patentdokument		Datum der Veröffentlichung	Mitglied(er) der Patentfamilie	Datum der Veröffentlichung
WO 9935948	A1	22-07-1999	KEINE	

EP 1181883	A1	27-02-2002	AT 271342 T	15-08-2004
			DE 50007138 D1	26-08-2004
			EP 1181883 A1	27-02-2002

EP 0953310	A2	03-11-1999	KEINE	

DE 3612056	A1	15-10-1987	KEINE	

EPO FORM P0461

Für nähere Einzelheiten zu diesem Anhang : siehe Amtsblatt des Europäischen Patentamts, Nr.12/82