

(19)



(11)

EP 2 292 860 A3

(12)

EUROPÄISCHE PATENTANMELDUNG

(88) Veröffentlichungstag A3:
24.06.2015 Patentblatt 2015/26

(51) Int Cl.:
E04B 7/18 (2006.01) **E04D 13/03 (2006.01)**
E04D 13/035 (2006.01)

(43) Veröffentlichungstag A2:
09.03.2011 Patentblatt 2011/10

(21) Anmeldenummer: **10006077.1**

(22) Anmeldetag: **11.06.2010**

(84) Benannte Vertragsstaaten:
AL AT BE BG CH CY CZ DE DK EE ES FI FR GB GR HR HU IE IS IT LI LT LU LV MC MK MT NL NO PL PT RO SE SI SK SM TR
Benannte Erstreckungsstaaten:
BA ME RS

(71) Anmelder: **ROTO FRANK AG**
70771 Leinfelden-Echterdingen (DE)

(72) Erfinder:
• **Wendel, Frank**
97265 Hettstadt (DE)
• **Dossler, Klaus**
97204 Höchberg (DE)

(30) Priorität: **14.07.2009 DE 102009033935**

(54) **Abdeckblech für ein Wohndachfenster**

(57) Die Erfindung betrifft ein Wohndachfenster (1) mit einem eine Glasscheibe (3) aufweisenden Flügel (2), der mindestens einen von einem Abdeckblech (5) übergriffenen Rahmenschenkel (4) aufweist, wobei das Abdeckblech (5) einen winkelförmigen Seitenrandbereich

(9) und eine mit Abstand zur Glasscheibe (3) liegende Randkante (11) aufweist. Dabei ist vorgesehen, dass das Abdeckblech (5) neben seinem Seitenrandbereich (9) eine in Richtung auf die Glasscheibe (3) weisende Abtropfsicke (12) aufweist.

Fig. 2

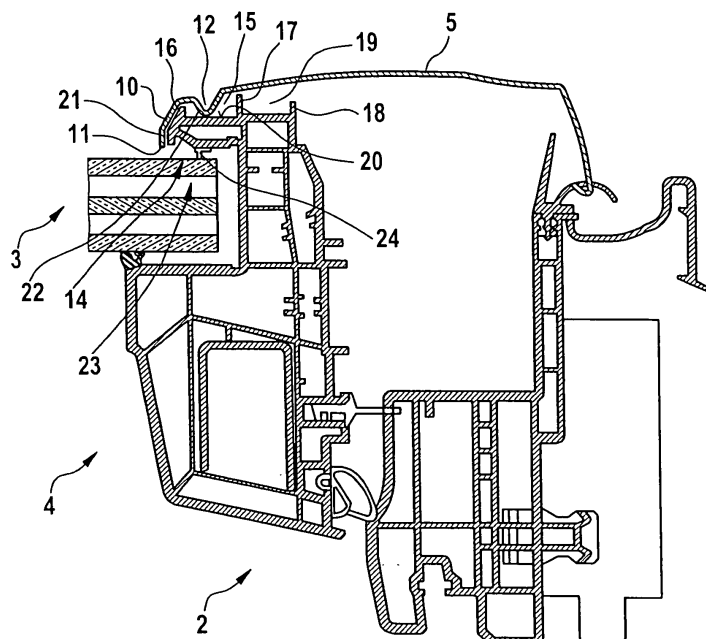

EP 2 292 860 A3



EUROPÄISCHER RECHERCHENBERICHT

 Nummer der Anmeldung
 EP 10 00 6077

5

10

15

20

25

30

35

40

45

50

55

EINSCHLÄGIGE DOKUMENTE			
Kategorie	Kennzeichnung des Dokuments mit Angabe, soweit erforderlich, der maßgeblichen Teile	Betrifft Anspruch	KLASSIFIKATION DER ANMELDUNG (IPC)
X	EP 1 510 631 A1 (ROTO FRANK AG [DE]) 2. März 2005 (2005-03-02)	1-7, 10, 11	INV. E04B7/18
Y	* Absatz [0016]; Abbildung 1 * -----	8, 9	E04D13/03 E04D13/035
Y	EP 1 061 198 A2 (VELUX IND AS [DK] VKR HOLDING AS [DK]) 20. Dezember 2000 (2000-12-20) * das ganze Dokument * -----	8, 9	
			RECHERCHIERTE SACHGEBIETE (IPC)
			E04B E04D
Der vorliegende Recherchenbericht wurde für alle Patentansprüche erstellt			
Recherchenort München		Abschlußdatum der Recherche 11. Mai 2015	Prüfer Valenta, Ivar
KATEGORIE DER GENANNTEN DOKUMENTE X : von besonderer Bedeutung allein betrachtet Y : von besonderer Bedeutung in Verbindung mit einer anderen Veröffentlichung derselben Kategorie A : technologischer Hintergrund O : nichtschriftliche Offenbarung P : Zwischenliteratur T : der Erfindung zugrunde liegende Theorien oder Grundsätze E : älteres Patentdokument, das jedoch erst am oder nach dem Anmeldedatum veröffentlicht worden ist D : in der Anmeldung angeführtes Dokument L : aus anderen Gründen angeführtes Dokument & : Mitglied der gleichen Patentfamilie, übereinstimmendes Dokument			

EPO FORM 1503 03.82 (P04C03)

**ANHANG ZUM EUROPÄISCHEN RECHERCHENBERICHT
 ÜBER DIE EUROPÄISCHE PATENTANMELDUNG NR.**

EP 10 00 6077

11-05-2015

In diesem Anhang sind die Mitglieder der Patentfamilien der im obengenannten europäischen Recherchenbericht angeführten Patentdokumente angegeben.
 Die Angaben über die Familienmitglieder entsprechen dem Stand der Datei des Europäischen Patentamts am
 Diese Angaben dienen nur zur Unterrichtung und erfolgen ohne Gewähr.

Im Recherchenbericht angeführtes Patentdokument		Datum der Veröffentlichung		Mitglied(er) der Patentfamilie		Datum der Veröffentlichung
EP 1510631	A1	02-03-2005	AT	430230 T		15-05-2009
			DK	1510631 T3		31-08-2009
			EP	1510631 A1		02-03-2005

EP 1061198	A2	20-12-2000	AT	248967 T		15-09-2003
			AT	312249 T		15-12-2005
			CN	1280235 A		17-01-2001
			CZ	20002280 A3		14-02-2001
			DE	60004927 D1		09-10-2003
			DE	60004927 T2		22-07-2004
			DE	60024689 T2		10-08-2006
			EP	1061198 A2		20-12-2000
			EP	1380706 A1		14-01-2004
			ES	2206168 T3		16-05-2004
			ES	2253634 T3		01-06-2006
			HR	P20000399 A2		30-06-2001
			PT	1061198 E		27-02-2004
			RU	2184198 C2		27-06-2002
			SK	9262000 A3		18-01-2001
			YU	38500 A		31-01-2003

EPO FORM P0461

Für nähere Einzelheiten zu diesem Anhang : siehe Amtsblatt des Europäischen Patentamts, Nr.12/82