



(11) **EP 2 314 817 A3**

(12) **EUROPÄISCHE PATENTANMELDUNG**

(88) Veröffentlichungstag A3:
24.10.2012 Patentblatt 2012/43

(51) Int Cl.:
E06B 5/20 (2006.01) **E06B 3/54 (2006.01)**
E06B 3/58 (2006.01)

(43) Veröffentlichungstag A2:
27.04.2011 Patentblatt 2011/17

(21) Anmeldenummer: **10187984.9**

(22) Anmeldetag: **19.10.2010**

(84) Benannte Vertragsstaaten:
AL AT BE BG CH CY CZ DE DK EE ES FI FR GB GR HR HU IE IS IT LI LT LU LV MC MK MT NL NO PL PT RO RS SE SI SK SM TR
Benannte Erstreckungsstaaten:
BA ME

(72) Erfinder: **Lamberini, Claudio**
05100 Terni (IT)

(74) Vertreter: **Prietsch, Reiner**
Henkel, Breuer & Partner
Patentanwälte
Maximiliansplatz 21
80333 München (DE)

(30) Priorität: **22.10.2009 DE 102009050304**

(71) Anmelder: **Boxylab S.r.l.**
05100 Terni (IT)

(54) **Schallschutztür**

(57) Eine Schallschutztür besteht aus einer Zarge (1) aus Metallprofilen (11,12,13) und aus einem schwenkbaren Türflügel (2), der einen Profilrahmen (3) und als Füllung in dem Profilrahmen (3) eine rechteckige, schwere Glasplatte (4) umfasst. Der Randbereich der Glasplatte ist umlaufend an allen vier Seiten zwischen einer Auflagefläche eines ersten Profils (31) des Profilrahmens (3) und einer Glashalteleiste (33) festgelegt, die ihrerseits an einem mit dem ersten Profil (31) verbundenen, weiteren Profil (32) befestigt ist. Die Glashalteleiste (33) ist gegen eine zur Ebene der Glasplatte (4) parallele Fläche des weiteren Profils (32) verschraubt und drückt somit den Randbereich der Glasplatte (4) rechtwinklig zu deren Ebene gegen die gegenüberliegende Auflagefläche des ersten Profils (31). Außerdem betrifft die Anmeldung eine Schallschutztür, bei der ein Verschlußmechanismus den geschlossenen Türflügel gegen die Zarge zieht.

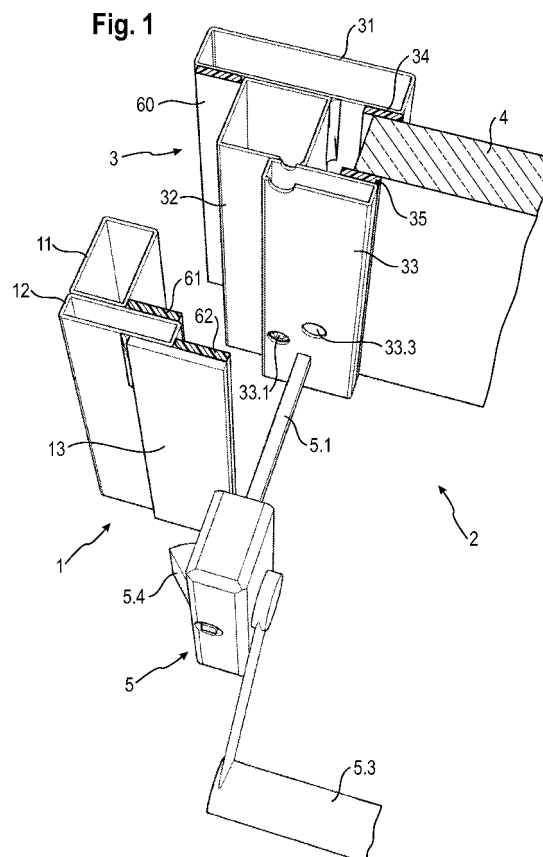



EUROPÄISCHER RECHERCHENBERICHT

 Nummer der Anmeldung
EP 10 18 7984

EINSCHLÄGIGE DOKUMENTE			
Kategorie	Kennzeichnung des Dokuments mit Angabe, soweit erforderlich, der maßgeblichen Teile	Betrifft Anspruch	KLASSIFIKATION DER ANMELDUNG (IPC)
Y	US 2009/049755 A1 (ROHRER SR JAMES ARTHUR [US] ET AL) 26. Februar 2009 (2009-02-26) * Absatz [0067] - Absatz [0070]; Abbildungen 16-18 *	1,6,8	INV. E06B5/20 E06B3/54 E06B3/58
Y	US 4 164 108 A (ORTMANNS GUNTHER [DE]) 14. August 1979 (1979-08-14) * Abbildung 1 *	1,6,8	
A	CH 426 181 A (HEINR AUG SCHULTE EISENHANDLUN [DE]) 15. Dezember 1966 (1966-12-15) * Abbildung 8 *	1	
Y	DE 10 2004 027281 A1 (HOEHBAUER GMBH [DE]) 26. Januar 2006 (2006-01-26) * Abbildungen 2,3 *	8	
A		1	
Y	DE 44 44 327 A1 (KRESS EXCLUSIVES DESIGN [DE]) 20. Juni 1996 (1996-06-20) * Abbildung 2 *	6	
A	GB 1 470 996 A (SAINT GOBAIN) 21. April 1977 (1977-04-21) * Abbildung 5 *	1	RECHERCHIERTE SACHGEBIETE (IPC) E06B
Der vorliegende Recherchenbericht wurde für alle Patentansprüche erstellt			
Recherchenort München		Abschlußdatum der Recherche 25. Mai 2012	Prüfer Knerr, Gerhard
KATEGORIE DER GENANNTEN DOKUMENTE X : von besonderer Bedeutung allein betrachtet Y : von besonderer Bedeutung in Verbindung mit einer anderen Veröffentlichung derselben Kategorie A : technologischer Hintergrund O : nichtschriftliche Offenbarung P : Zwischenliteratur T : der Erfindung zugrunde liegende Theorien oder Grundsätze E : älteres Patentdokument, das jedoch erst am oder nach dem Anmeldedatum veröffentlicht worden ist D : in der Anmeldung angeführtes Dokument L : aus anderen Gründen angeführtes Dokument & : Mitglied der gleichen Patentfamilie, übereinstimmendes Dokument			

 2
EPO FORM 1503 03.82 (P04C03)



Nummer der Anmeldung

EP 10 18 7984

GEBÜHRENPFLICHTIGE PATENTANSPRÜCHE

Die vorliegende europäische Patentanmeldung enthielt bei ihrer Einreichung Patentansprüche, für die eine Zahlung fällig war.

☐ Nur ein Teil der Anspruchsgebühren wurde innerhalb der vorgeschriebenen Frist entrichtet. Der vorliegende europäische Recherchenbericht wurde für jene Patentansprüche erstellt, für die keine Zahlung fällig war, sowie für die Patentansprüche, für die Anspruchsgebühren entrichtet wurden, nämlich Patentansprüche:

☐ Keine der Anspruchsgebühren wurde innerhalb der vorgeschriebenen Frist entrichtet. Der vorliegende europäische Recherchenbericht wurde für die Patentansprüche erstellt, für die keine Zahlung fällig war.

MANGELNDE EINHEITLICHKEIT DER ERFINDUNG

Nach Auffassung der Recherchenabteilung entspricht die vorliegende europäische Patentanmeldung nicht den Anforderungen an die Einheitlichkeit der Erfindung und enthält mehrere Erfindungen oder Gruppen von Erfindungen, nämlich:

Siehe Ergänzungsblatt B

☐ Alle weiteren Recherchegebühren wurden innerhalb der gesetzten Frist entrichtet. Der vorliegende europäische Recherchenbericht wurde für alle Patentansprüche erstellt.

☐ Da für alle recherchierbaren Ansprüche die Recherche ohne einen Arbeitsaufwand durchgeführt werden konnte, der eine zusätzliche Recherchegebühr gerechtfertigt hätte, hat die Recherchenabteilung nicht zur Zahlung einer solchen Gebühr aufgefordert.

☐ Nur ein Teil der weiteren Recherchegebühren wurde innerhalb der gesetzten Frist entrichtet. Der vorliegende europäische Recherchenbericht wurde für die Teile der Anmeldung erstellt, die sich auf Erfindungen beziehen, für die Recherchegebühren entrichtet worden sind, nämlich Patentansprüche:

☒ Keine der weiteren Recherchegebühren wurde innerhalb der gesetzten Frist entrichtet. Der vorliegende europäische Recherchenbericht wurde für die Teile der Anmeldung erstellt, die sich auf die zuerst in den Patentansprüchen erwähnte Erfindung beziehen, nämlich Patentansprüche:

see additional sheet(s)

☐ Der vorliegende ergänzende europäische Recherchenbericht wurde für die Teile der Anmeldung erstellt, die sich auf die zuerst in den Patentansprüchen erwähnte Erfindung beziehen (Regel 164 (1) EPÜ).



**MANGELNDE EINHEITLICHKEIT
DER ERFINDUNG
ERGÄNZUNGSBLATT B**

Nummer der Anmeldung
EP 10 18 7984

Nach Auffassung der Recherchenabteilung entspricht die vorliegende europäische Patentanmeldung nicht den Anforderungen an die Einheitlichkeit der Erfindung und enthält mehrere Erfindungen oder Gruppen von Erfindungen, nämlich:

1. Ansprüche: 1-4(vollständig); 6-11(teilweise)

Schallschutztür

2. Ansprüche: 5(vollständig); 6-11(teilweise)

Schallschutztür

**ANHANG ZUM EUROPÄISCHEN RECHERCHENBERICHT
ÜBER DIE EUROPÄISCHE PATENTANMELDUNG NR.**

EP 10 18 7984

In diesem Anhang sind die Mitglieder der Patentfamilien der im obengenannten europäischen Recherchenbericht angeführten Patentdokumente angegeben.

Die Angaben über die Familienmitglieder entsprechen dem Stand der Datei des Europäischen Patentamts am
Diese Angaben dienen nur zur Unterrichtung und erfolgen ohne Gewähr.

25-05-2012

Im Recherchenbericht angeführtes Patentdokument	Datum der Veröffentlichung	Mitglied(er) der Patentfamilie	Datum der Veröffentlichung
US 2009049755 A1	26-02-2009	KEINE	
US 4164108 A	14-08-1979	DE 2731979 A1 US 4164108 A	25-01-1979 14-08-1979
CH 426181 A	15-12-1966	AT 266415 B BE 656325 A CH 426181 A NL 6413887 A	11-11-1968 14-09-2012 15-12-1966 31-05-1965
DE 102004027281 A1	26-01-2006	KEINE	
DE 4444327 A1	20-06-1996	KEINE	
GB 1470996 A	21-04-1977	AT 351221 B CH 596400 A5 DK 301274 A ES 427045 A1 FR 2232666 A1 GB 1470996 A IT 1014744 B JP 1302189 C JP 50042620 A JP 60012503 B NL 7407538 A SE 404224 B SE 7407314 A	10-07-1979 15-03-1978 27-01-1975 16-07-1976 03-01-1975 21-04-1977 30-04-1977 14-02-1986 17-04-1975 02-04-1985 10-12-1974 25-09-1978 09-12-1974

EPO FORM P0461

Für nähere Einzelheiten zu diesem Anhang : siehe Amtsblatt des Europäischen Patentamts, Nr.12/82