



(11) **EP 2 339 091 A3**

(12) **EUROPÄISCHE PATENTANMELDUNG**

(88) Veröffentlichungstag A3:  
**23.08.2017 Patentblatt 2017/34**

(51) Int Cl.:  
**E04F 13/08** (2006.01) **E04F 13/14** (2006.01)  
**E04B 1/00** (2006.01) **E04B 1/76** (2006.01)  
**E04B 2/90** (2006.01)

(43) Veröffentlichungstag A2:  
**29.06.2011 Patentblatt 2011/26**

(21) Anmeldenummer: **10401190.3**

(22) Anmeldetag: **10.11.2010**

(84) Benannte Vertragsstaaten:  
**AL AT BE BG CH CY CZ DE DK EE ES FI FR GB GR HR HU IE IS IT LI LT LU LV MC MK MT NL NO PL PT RO RS SE SI SK SM TR**  
Benannte Erstreckungsstaaten:  
**BA ME**

(71) Anmelder: **fischerwerke GmbH & Co. KG**  
**72178 Waldachtal (DE)**

(72) Erfinder: **Kirchesch, Uwe**  
**56651 Niederzissen (DE)**

(30) Priorität: **15.12.2009 DE 102009044895**

(54) **Befestigungsanordnung**

(57) Die Erfindung betrifft eine Befestigungsanordnung (1) zur Befestigung eines Befestigungsgegenstand (2), insbesondere einer Fassade, an einem Baukörper (3) aus Beton. Um sowohl eine gute thermische Isolierung als auch einen guten Lastabtrag bei gleichzeitig einfacher Montage zu erreichen, schlägt die Erfindung vor, dass die Befestigungsanordnung (1) einen Betonkörper (7) aufweist, und dass Stäbe (5) den Baukörper (3) und den Betonkörper (7) durch einen Isolierkörper (6) hindurch zur Übertragung von Kräften verbinden, und dass ein Befestigungsanker (11) in einem Bohrloch (10) im Betonkörper (7) verankert ist, der den Befestigungsgegenstand (2) hält.

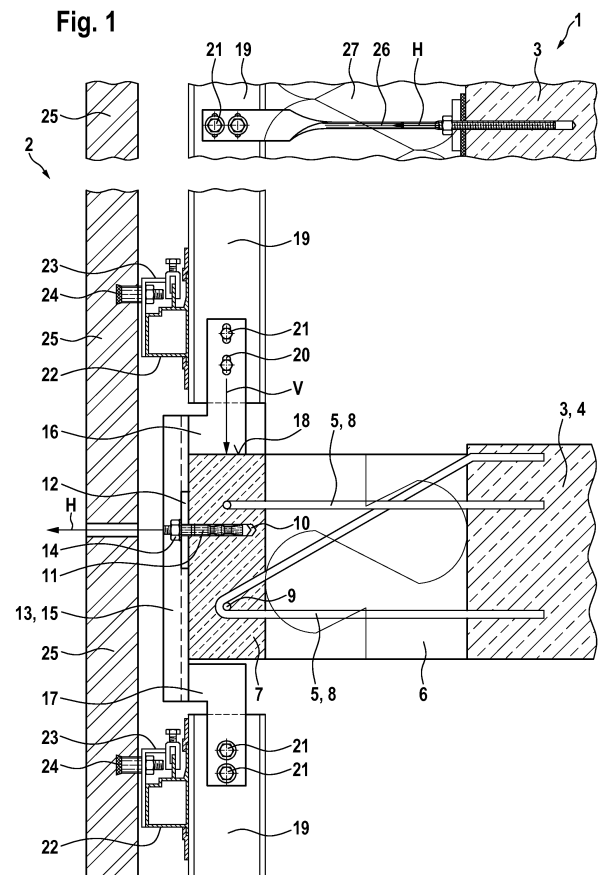



## EUROPÄISCHER RECHERCHENBERICHT

 Nummer der Anmeldung  
EP 10 40 1190

5

10

15

20

25

30

35

40

45

50

55

EINSCHLÄGIGE DOKUMENTE			
Kategorie	Kennzeichnung des Dokuments mit Angabe, soweit erforderlich, der maßgeblichen Teile	Betrifft Anspruch	KLASSIFIKATION DER ANMELDUNG (IPC)
X	DE 35 42 467 A1 (CAMINO HANDELSGESELLSCHAFT MBH [DE]; ELMENHORST & CO GMBH [DE]) 4. Juni 1987 (1987-06-04) * Abbildung 1 *	1-7	INV. E04F13/08 E04F13/14 E04B1/00 E04B1/76 E04B2/90
X	DE 37 22 584 A1 (SCHOECK BAUTEILE GMBH [DE]) 19. Januar 1989 (1989-01-19) * Abbildung 7 *	1-7	
X	WILSCHUT J: "TEMPERATUURDREMPEL VOORKOMT CONDENSATIE", BOUWERELD, REED BUSINESS INFORMATION, DOETINCHEM, NL, Bd. 85, Nr. 11, 26. Mai 1989 (1989-05-26), Seite 58/59, XP000009287, ISSN: 0026-5942 * Abbildung Type 0 *	1-7	
X	DE 195 35 332 A1 (SCHUMANN HANS [DE]; FAORO MARTIN DR ING [DE]) 17. April 1997 (1997-04-17) * Abbildung 1 * * Spalte 5, Zeile 2 - Zeile 6 *	1-3,5,6	RECHERCHIERTE SACHGEBIETE (IPC) E04B
Der vorliegende Recherchenbericht wurde für alle Patentansprüche erstellt			
Recherchenort <b>Den Haag</b>		Abschlußdatum der Recherche <b>11. Juli 2017</b>	Prüfer <b>Petrinja, Etjel</b>
KATEGORIE DER GENANNTEN DOKUMENTE X : von besonderer Bedeutung allein betrachtet Y : von besonderer Bedeutung in Verbindung mit einer anderen Veröffentlichung derselben Kategorie A : technologischer Hintergrund O : mündliche Offenbarung P : Zwischenliteratur		T : der Erfindung zugrunde liegende Theorien oder Grundsätze E : älteres Patentdokument, das jedoch erst am oder nach dem Anmeldedatum veröffentlicht worden ist D : in der Anmeldung angeführtes Dokument L : aus anderen Gründen angeführtes Dokument & : Mitglied der gleichen Patentfamilie, übereinstimmendes Dokument	

EPO FORM 1503 03.82 (P04C03)

**ANHANG ZUM EUROPÄISCHEN RECHERCHENBERICHT  
 ÜBER DIE EUROPÄISCHE PATENTANMELDUNG NR.**

EP 10 40 1190

5 In diesem Anhang sind die Mitglieder der Patentfamilien der im obengenannten europäischen Recherchenbericht angeführten Patentdokumente angegeben.  
 Die Angaben über die Familienmitglieder entsprechen dem Stand der Datei des Europäischen Patentamts am  
 Diese Angaben dienen nur zur Unterrichtung und erfolgen ohne Gewähr.

11-07-2017

10	Im Recherchenbericht angeführtes Patentdokument		Datum der Veröffentlichung	Mitglied(er) der Patentfamilie	Datum der Veröffentlichung
	DE 3542467	A1	04-06-1987	KEINE	
	-----				
15	DE 3722584	A1	19-01-1989	AT 394599 B	11-05-1992
				CH 675605 A5	15-10-1990
				DE 3722584 A1	19-01-1989
	-----				
	DE 19535332	A1	17-04-1997	KEINE	
20	-----				
25					
30					
35					
40					
45					
50					
55					

EPO FORM P0461

Für nähere Einzelheiten zu diesem Anhang : siehe Amtsblatt des Europäischen Patentamts, Nr.12/82