

(19)



(11)

EP 2 354 404 A3

(12)

EUROPÄISCHE PATENTANMELDUNG

(88) Veröffentlichungstag A3:
14.08.2013 Patentblatt 2013/33

(51) Int Cl.:
E05D 15/46 (2006.01)
E05F 1/12 (2006.01)
E05F 5/02 (2006.01)
E05F 1/10 (2006.01)
E05D 3/14 (2006.01)

(43) Veröffentlichungstag A2:
10.08.2011 Patentblatt 2011/32

(21) Anmeldenummer: **10197301.4**

(22) Anmeldetag: **29.12.2010**

(84) Benannte Vertragsstaaten:
AL AT BE BG CH CY CZ DE DK EE ES FI FR GB GR HR HU IE IS IT LI LT LU LV MC MK MT NL NO PL PT RO RS SE SI SK SM TR
Benannte Erstreckungsstaaten:
BA ME

(30) Priorität: **28.01.2010 DE 202010000096 U**

(71) Anmelder: **Toplifter Beteiligungs- und Vertriebs-GmbH & Co. KG**
49152 Bad Essen (DE)

(72) Erfinder:
• **Kreyenkamp, Reiner**
49152 Bad Essen (DE)
• **Baro, Dietmar**
49080 Osnabrück (DE)

(74) Vertreter: **Müller, Thomas Michael**
Neumann Müller Oberwalleney & Partner
Patentanwälte
Overstolzenstrasse 2a
50677 Köln (DE)

(54) Halteelement zum Verstellen eines Deckels eines Möbels

(57) Halteelement zum Verstellen eines Deckels eines Möbels zwischen einer Schließstellung und einer Offenstellung umfassend
ein erstes Beschlagteil 1, das mit dem Korpus eines Möbels verbindbar ist,
ein zweites Beschlagteil 2, das mit dem Deckel verbindbar ist,
einen ersten Tragarm 5, der um eine erste Korpusachse 7 schwenkbar am ersten Beschlagteil 1 und um eine erste Deckelachse 8 schwenkbar am zweiten Beschlagteil 2 befestigt ist,
einen zweiten Tragarm 6, der um eine zweite Korpusachse 9 schwenkbar am ersten Beschlagteil 1 und um eine

zweite Deckelachse 10 schwenkbar am zweiten Beschlagteil 2 befestigt ist,
einen Betätigungshebel 19, der schwenkbar am ersten Beschlagteil 1 befestigt ist,
einen Stellarm 26, der um eine dritte Korpusachse 27 schwenkbar mit dem Betätigungshebel 19 verbunden ist und der um eine dritte Deckelachse 28 schwenkbar am zweiten Beschlagteil 2 befestigt ist, sowie
einen Kraftantrieb 12, der einerseits gegen das erste Beschlagteil 1 abgestützt ist und andererseits den Betätigungshebel 19 in einer ersten Schwenkrichtung mit Kraft beaufschlagt,
wobei der Betätigungshebel 19 um die erste Korpusachse 7 schwenkbar am ersten Beschlagteil 1 befestigt ist.

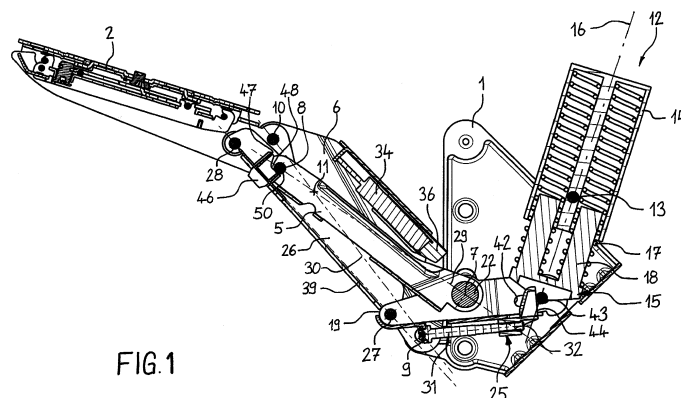

FIG.1

EP 2 354 404 A3



EUROPÄISCHER RECHERCHENBERICHT

Nummer der Anmeldung
EP 10 19 7301

EINSCHLÄGIGE DOKUMENTE			
Kategorie	Kennzeichnung des Dokuments mit Angabe, soweit erforderlich, der maßgeblichen Teile	Betrifft Anspruch	KLASSIFIKATION DER ANMELDUNG (IPC)
A, D	DE 10 2008 005463 A1 (HUWIL WERKE GMBH [DE]) 23. Juli 2009 (2009-07-23) * das ganze Dokument *	1-13	INV. E05D15/46 E05F1/10 E05F1/12 E05D3/14 E05F5/02
A	WO 2009/143980 A1 (HUWIL WERKE GMBH [DE]; HIRTSIEFER ARTUR [DE]) 3. Dezember 2009 (2009-12-03) * das ganze Dokument *	1-13	
			RECHERCHIERTE SACHGEBIETE (IPC)
			E05D E05F
Der vorliegende Recherchenbericht wurde für alle Patentansprüche erstellt			
Recherchenort Den Haag		Abschlußdatum der Recherche 2. Juli 2013	Prüfer Witasse-Moreau, C
KATEGORIE DER GENANNTEN DOKUMENTE X : von besonderer Bedeutung allein betrachtet Y : von besonderer Bedeutung in Verbindung mit einer anderen Veröffentlichung derselben Kategorie A : technologischer Hintergrund O : mündliche Offenbarung P : Zwischenliteratur T : der Erfindung zugrunde liegende Theorien oder Grundsätze E : älteres Patentedokument, das jedoch erst am oder nach dem Anmeldedatum veröffentlicht worden ist D : in der Anmeldung angeführtes Dokument L : aus anderen Gründen angeführtes Dokument & : Mitglied der gleichen Patentfamilie, übereinstimmendes Dokument			

1
EPO FORM 1503 03-82 (P04C03)

**ANHANG ZUM EUROPÄISCHEN RECHERCHENBERICHT
ÜBER DIE EUROPÄISCHE PATENTANMELDUNG NR.**

EP 10 19 7301

In diesem Anhang sind die Mitglieder der Patentfamilien der im obengenannten europäischen Recherchenbericht angeführten Patentdokumente angegeben.

Die Angaben über die Familienmitglieder entsprechen dem Stand der Datei des Europäischen Patentamts am
Diese Angaben dienen nur zur Unterrichtung und erfolgen ohne Gewähr.

02-07-2013

Im Recherchenbericht angeführtes Patentdokument	Datum der Veröffentlichung	Mitglied(er) der Patentfamilie	Datum der Veröffentlichung
DE 102008005463 A1	23-07-2009	AT 548533 T	15-03-2012
		DE 102008005463 A1	23-07-2009
		DK 2238306 T3	25-06-2012
		EP 2238306 A1	13-10-2010
		ES 2385377 T3	24-07-2012
		US 2012084944 A1	12-04-2012
		WO 2009092519 A1	30-07-2009

WO 2009143980 A1	03-12-2009	DE 102008025265 A1	31-12-2009
		DK 2307644 T3	06-05-2013
		EP 2307644 A1	13-04-2011
		ES 2404333 T3	27-05-2013
		WO 2009143980 A1	03-12-2009

EPO FORM P0461

Für nähere Einzelheiten zu diesem Anhang : siehe Amtsblatt des Europäischen Patentamts, Nr.12/82