



(12) **EUROPÄISCHE PATENTANMELDUNG**

(88) Veröffentlichungstag A3:  
**29.05.2013 Patentblatt 2013/22**

(51) Int Cl.:  
**A47B 88/04 (2006.01)**

(43) Veröffentlichungstag A2:  
**14.09.2011 Patentblatt 2011/37**

(21) Anmeldenummer: **11156586.7**

(22) Anmeldetag: **02.03.2011**

(84) Benannte Vertragsstaaten:  
**AL AT BE BG CH CY CZ DE DK EE ES FI FR GB GR HR HU IE IS IT LI LT LU LV MC MK MT NL NO PL PT RO RS SE SI SK SM TR**  
Benannte Erstreckungsstaaten:  
**BA ME**

(72) Erfinder: **Gebhardt, Björn**  
**59302, Oelde (DE)**

(74) Vertreter: **Dantz, Jan Henning et al**  
**Loesenbeck - Specht - Dantz**  
**Patent- und Rechtsanwälte**  
**Am Zwinger 2**  
**33602 Bielefeld (DE)**

(30) Priorität: **12.03.2010 DE 102010015947**

(71) Anmelder: **Paul Hettich GmbH & Co. KG**  
**32278 Kirchlengern (DE)**

(54) **Ausstoßvorrichtung für bewegbare Möbelteile**

(57) Ausstoßvorrichtung (74, 74', 74'') für bewegbare Möbelteile (2), insbesondere Schubkästen, mit einem Einzugsmechanismus, mittels dem das bewegbare Möbelteil (2) in eine Schließposition bringbar und haltbar ist, einen Ausstoßmechanismus der einen durch einen Kraftspeicher betätigbaren Ausstoßer (13, 13') umfasst der das bewegbare Möbelteil (2) von einer Schließposition in eine geöffnete Position bringt und einem Auslösemechanismus der das Laden und Entladen des Kraftspeichers steuert, wobei eine Kraftübersetzungseinheit (8; 22, 24, 64) vorgesehen ist, mittels dem ein Kraftspeicher eines Einzugsmechanismus den Kraftspeicher (14) eines Ausstoßmechanismus bis zum Erreichen der Schließposition zumindest teilweise lädt.

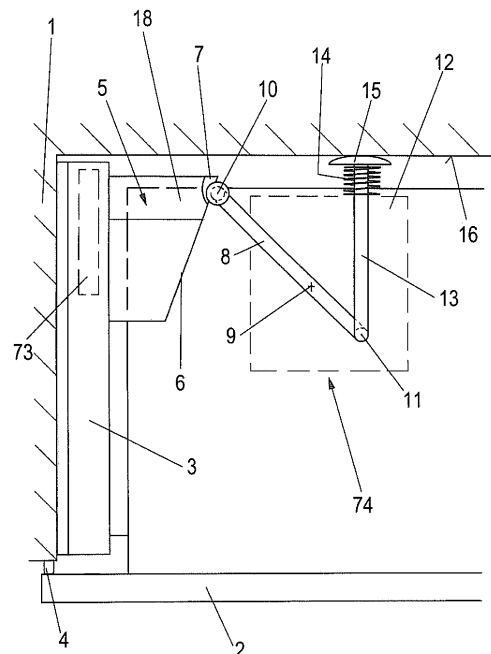

**Fig. 1**



## EUROPÄISCHER RECHERCHENBERICHT

Nummer der Anmeldung  
EP 11 15 6586

EINSCHLÄGIGE DOKUMENTE			
Kategorie	Kennzeichnung des Dokuments mit Angabe, soweit erforderlich, der maßgeblichen Teile	Betrifft Anspruch	KLASSIFIKATION DER ANMELDUNG (IPC)
X	AT 8 629 U1 (BLUM GMBH JULIUS [AT]) 15. Oktober 2006 (2006-10-15)	1	INV. A47B88/04
A	* Seite 6, Zeile 43 - Seite 13, Zeile 19; Abbildungen 1-22 *	2-15	
-----			
X	DE 20 2004 019738 U1 (ALFIT AG GOETZIS [AT]) 17. März 2005 (2005-03-17)	1	
A	* Absatz [0024] - Absatz [0032]; Abbildungen 1-7 *	2-15	
-----			
A	DE 198 23 305 A1 (BULTHAUP GMBH & CO [DE]) 2. Dezember 1999 (1999-12-02)	1-15	
	* Spalte 4, Zeile 13 - Spalte 5, Zeile 58; Abbildung 1 *		
-----			
Der vorliegende Recherchenbericht wurde für alle Patentansprüche erstellt			RECHERCHIERTE SACHGEBIETE (IPC)
			A47B
1	Recherchenort München	Abschlußdatum der Recherche 23. April 2013	Prüfer Klintebäck, Daniel
KATEGORIE DER GENANNTEN DOKUMENTE		T : der Erfindung zugrunde liegende Theorien oder Grundsätze E : älteres Patentdokument, das jedoch erst am oder nach dem Anmeldedatum veröffentlicht worden ist D : in der Anmeldung angeführtes Dokument L : aus anderen Gründen angeführtes Dokument ..... & : Mitglied der gleichen Patentfamilie, übereinstimmendes Dokument	
X : von besonderer Bedeutung allein betrachtet Y : von besonderer Bedeutung in Verbindung mit einer anderen Veröffentlichung derselben Kategorie A : technologischer Hintergrund O : mündliche Offenbarung P : Zwischenliteratur			

EPO FORM 1503 03/82 (P04C03)

**ANHANG ZUM EUROPÄISCHEN RECHERCHENBERICHT  
 ÜBER DIE EUROPÄISCHE PATENTANMELDUNG NR.**

EP 11 15 6586

In diesem Anhang sind die Mitglieder der Patentfamilien der im obengenannten europäischen Recherchenbericht angeführten Patentedokumente angegeben.  
 Die Angaben über die Familienmitglieder entsprechen dem Stand der Datei des Europäischen Patentamts am  
 Diese Angaben dienen nur zur Unterrichtung und erfolgen ohne Gewähr.

23-04-2013

Im Recherchenbericht angeführtes Patentedokument	Datum der Veröffentlichung	Mitglied(er) der Patentfamilie	Datum der Veröffentlichung
AT 8629	U1	15-10-2006	KEINE
DE 202004019738	U1	17-03-2005	KEINE
DE 19823305	A1	02-12-1999	KEINE

EPO FORM P0461

Für nähere Einzelheiten zu diesem Anhang : siehe Amtsblatt des Europäischen Patentamts, Nr.12/82