



(12) **KORRIGIERTE EUROPÄISCHE PATENTANMELDUNG**

(15) Korrekturinformation:
Korrigierte Fassung Nr. 1 (W1 A1)
Korrekturen, siehe
Bibliographie INID code(s) 22

(51) Int Cl.:
A47L 15/50 (2006.01)

(48) Corrigendum ausgegeben am:
11.01.2012 Patentblatt 2012/02

(43) Veröffentlichungstag:
19.10.2011 Patentblatt 2011/42

(21) Anmeldenummer: **10401053.3**

(22) Anmeldetag: **13.04.2010**

(84) Benannte Vertragsstaaten:
AT BE BG CH CY CZ DE DK EE ES FI FR GB GR
HR HU IE IS IT LI LT LU LV MC MK MT NL NO PL
PT RO SE SI SK SM TR
Benannte Erstreckungsstaaten:
AL BA ME RS

(71) Anmelder: **Miele & Cie. KG**
33332 Gütersloh (DE)

(72) Erfinder:
• **Schütte, Thorsten**
33102 Paderborn (DE)
• **Havermann, Stefan**
49176 Hilter (DE)
• **Tappe, Stefan**
32107 Bad Salzufen (DE)
• **Wende, Sven**
33603 Bielefeld (DE)

(54) **Griff für einen Drahtkorb**

(57) Die Erfindung betrifft einen Griff (1) für einen Drahtkorb (22), insbesondere Unterkorb einer Spülmaschine. Um einen Griff (1) bereitzustellen, der bei gleichzeitig verbessertem Bedienkomfort auf einfache Weise montiert werden kann, wird mit der Erfindung ein Griff (1) vorgeschlagen, mit einem aus zwei Halbschalen (4, 5) bestehenden Grundkörper (2), die im endmontierten Zustand einen Draht (20) des Drahtkorbs (22) spielfrei zwischen sich aufnehmen, zu welchem Zweck die Halbschalen (4, 5) korrespondierend zueinander ausgebildete Drahtaufnahmen (19) bereitstellen, die federelastisch ausgebildet sind.

bestehenden Grundkörper (2), die im endmontierten Zustand einen Draht (20) des Drahtkorbs (22) spielfrei zwischen sich aufnehmen, zu welchem Zweck die Halbschalen (4, 5) korrespondierend zueinander ausgebildete Drahtaufnahmen (19) bereitstellen, die federelastisch ausgebildet sind.

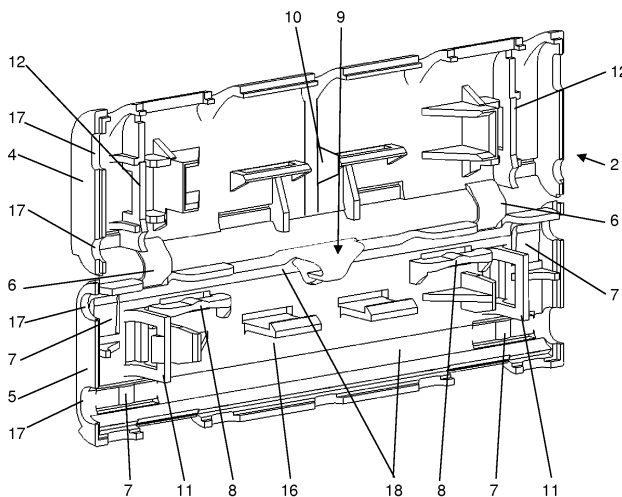

Fig. 1