

(19)



(11)

EP 2 381 058 A3

(12)

EUROPÄISCHE PATENTANMELDUNG

(88) Veröffentlichungstag A3:
02.11.2016 Patentblatt 2016/44

(51) Int Cl.:
E06B 3/263^(2006.01)

(43) Veröffentlichungstag A2:
26.10.2011 Patentblatt 2011/43

(21) Anmeldenummer: **11163508.2**

(22) Anmeldetag: **21.04.2011**

(84) Benannte Vertragsstaaten:
AL AT BE BG CH CY CZ DE DK EE ES FI FR GB GR HR HU IE IS IT LI LT LU LV MC MK MT NL NO PL PT RO RS SE SI SK SM TR
Benannte Erstreckungsstaaten:
BA ME

(72) Erfinder:
• **Jansen, Hans-Georg**
33659, Bielefeld (DE)
• **Vögele, Robert**
86470, Thannhausen (DE)

(30) Priorität: **23.04.2010 DE 102010018296**

(74) Vertreter: **Brune, Axel et al**
Fritz Patent- und Rechtsanwälte
Partnerschaft mbB
Postfach 1580
59705 Arnsberg (DE)

(71) Anmelder: **HUECK GmbH & Co. KG**
58511 Lüdenscheid (DE)

(54) Anordnung aus einem Blendrahmen und einem Flügelrahmen

(57) Anordnung aus einem Blendrahmen (1) und einem Flügelrahmen (2), wobei der Flügelrahmen (2) mit mindestens einem Türband (3) drehbar mit dem Blendrahmen (1) verbunden ist, wobei das Türband (3) ein erstes Anschlussmittel (8) zum Anschluss an den Blend-

rahmen (1) und ein zweites Anschlussmittel (9) zum Anschluss an den Flügelrahmen (2) aufweist, wobei der Blendrahmen (1) mit einer Vorkammer (10) ausgestattet ist, wobei das erste Anschlussmittel (8) in der Vorkammer (10) aufgenommen ist.

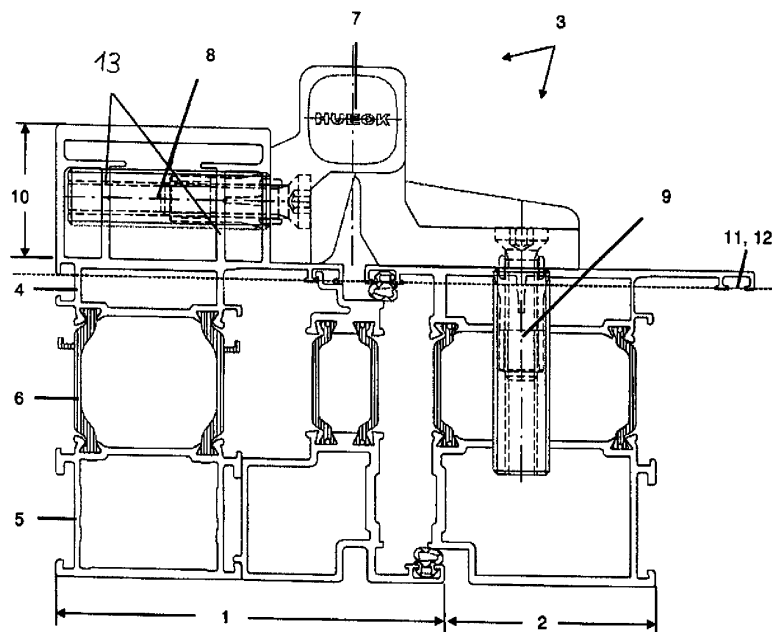

Fig. 1

EP 2 381 058 A3



EUROPÄISCHER RECHERCHENBERICHT

 Nummer der Anmeldung
 EP 11 16 3508

5

10

15

20

25

30

35

40

45

50

55

EINSCHLÄGIGE DOKUMENTE			
Kategorie	Kennzeichnung des Dokuments mit Angabe, soweit erforderlich, der maßgeblichen Teile	Betrifft Anspruch	KLASSIFIKATION DER ANMELDUNG (IPC)
X	DE 93 21 360 U1 (TRUBE & KINGS KG [DE]) 28. August 1997 (1997-08-28)	1-6,8-11	INV. E06B3/263
A	* Abbildung 7 *	7	

X	FR 2 802 969 A1 (OUEST ALU [FR]) 29. Juni 2001 (2001-06-29)	1-6,8-11	
	* Abbildungen 9,11,13 *		

X	FR 2 753 227 A1 (OUEST ALU [FR]) 13. März 1998 (1998-03-13)	1-4,6, 8-11	
	* Abbildung 2 *		

X	DE 70 46 047 U (TARAVIN-KUNSTSTOFF GMBH) 11. Dezember 1970 (1970-12-11)	1-4,6	
	* Abbildung 1 *		

			RECHERCHIERTE SACHGEBIETE (IPC)
			E06B
Der vorliegende Recherchenbericht wurde für alle Patentansprüche erstellt			
Recherchenort Den Haag		Abschlußdatum der Recherche 27. September 2016	Prüfer Jülich, Saskia
KATEGORIE DER GENANNTEN DOKUMENTE X : von besonderer Bedeutung allein betrachtet Y : von besonderer Bedeutung in Verbindung mit einer anderen Veröffentlichung derselben Kategorie A : technologischer Hintergrund O : mündliche Offenbarung P : Zwischenliteratur		T : der Erfindung zugrunde liegende Theorien oder Grundsätze E : älteres Patentdokument, das jedoch erst am oder nach dem Anmeldedatum veröffentlicht worden ist D : in der Anmeldung angeführtes Dokument L : aus anderen Gründen angeführtes Dokument & : Mitglied der gleichen Patentfamilie, übereinstimmendes Dokument	

EPO FORM 1503 03.92 (P04C03)

**ANHANG ZUM EUROPÄISCHEN RECHERCHENBERICHT
 ÜBER DIE EUROPÄISCHE PATENTANMELDUNG NR.**

EP 11 16 3508

5 In diesem Anhang sind die Mitglieder der Patentfamilien der im obengenannten europäischen Recherchenbericht angeführten
 Patentdokumente angegeben.
 Die Angaben über die Familienmitglieder entsprechen dem Stand der Datei des Europäischen Patentamts am
 Diese Angaben dienen nur zur Unterrichtung und erfolgen ohne Gewähr.

27-09-2016

10	Im Recherchenbericht angeführtes Patentdokument	Datum der Veröffentlichung	Mitglied(er) der Patentfamilie	Datum der Veröffentlichung
	DE 9321360	U1	28-08-1997	KEINE
	FR 2802969	A1	29-06-2001	KEINE
15	FR 2753227	A1	13-03-1998	KEINE
	DE 7046047	U	11-12-1970	KEINE
20				
25				
30				
35				
40				
45				
50				
55				

EPO FORM P0461

Für nähere Einzelheiten zu diesem Anhang : siehe Amtsblatt des Europäischen Patentamts, Nr.12/82