

(19)



(11)

EP 2 420 175 A3

(12)

EUROPÄISCHE PATENTANMELDUNG

(88) Veröffentlichungstag A3:
27.12.2017 Patentblatt 2017/52

(51) Int Cl.:
A47L 15/00 ^(2006.01)

(43) Veröffentlichungstag A2:
22.02.2012 Patentblatt 2012/08

(21) Anmeldenummer: **11176807.3**

(22) Anmeldetag: **08.08.2011**

(84) Benannte Vertragsstaaten:
AL AT BE BG CH CY CZ DE DK EE ES FI FR GB GR HR HU IE IS IT LI LT LU LV MC MK MT NL NO PL PT RO RS SE SI SK SM TR
Benannte Erstreckungsstaaten:
BA ME

(71) Anmelder: **BSH Hausgeräte GmbH**
81739 München (DE)

(72) Erfinder:
• **Jerg, Helmut**
89537 Giengen (DE)
• **Reiter, Andreas**
89435 Finningen (DE)
• **Rosenbauer, Michael Georg**
86756 Reimlingen (DE)

(30) Priorität: **20.08.2010 DE 102010039611**

(54) Geschirrspülmaschine mit einem manuell anpassbaren Spülprogramm

(57) Vorgeschlagen wird eine Geschirrspülmaschine, insbesondere eine Haushaltsgeschirrspülmaschine, mit einer Steuereinrichtung (2), bei der wenigstens ein Spülprogramm zur Ausführung eines mehrere Teilspülgänge umfassenden Spülgangs (SG, SG') zum Reinigen und/oder Trocknen von Spülgut hinterlegt ist, und mit einer Bedieneinrichtung (3) zur Eingabe von Bedienbefehlen für die Steuereinrichtung (2), wobei an der Bedienein-

richtung (3) wenigstens ein Bedienbefehl zum Ausführen einer oder mehrerer Anpassungsmaßnahmen an wenigstens einem der Spülprogramme eingebbar ist, so dass die Vermeidung von Flecken am Spülgut und/oder das Trocknungsergebnis am Spülgut bei der Durchführung des Spülgangs (SG') auf der Basis des angepassten Spülprogramms verbessert ist.

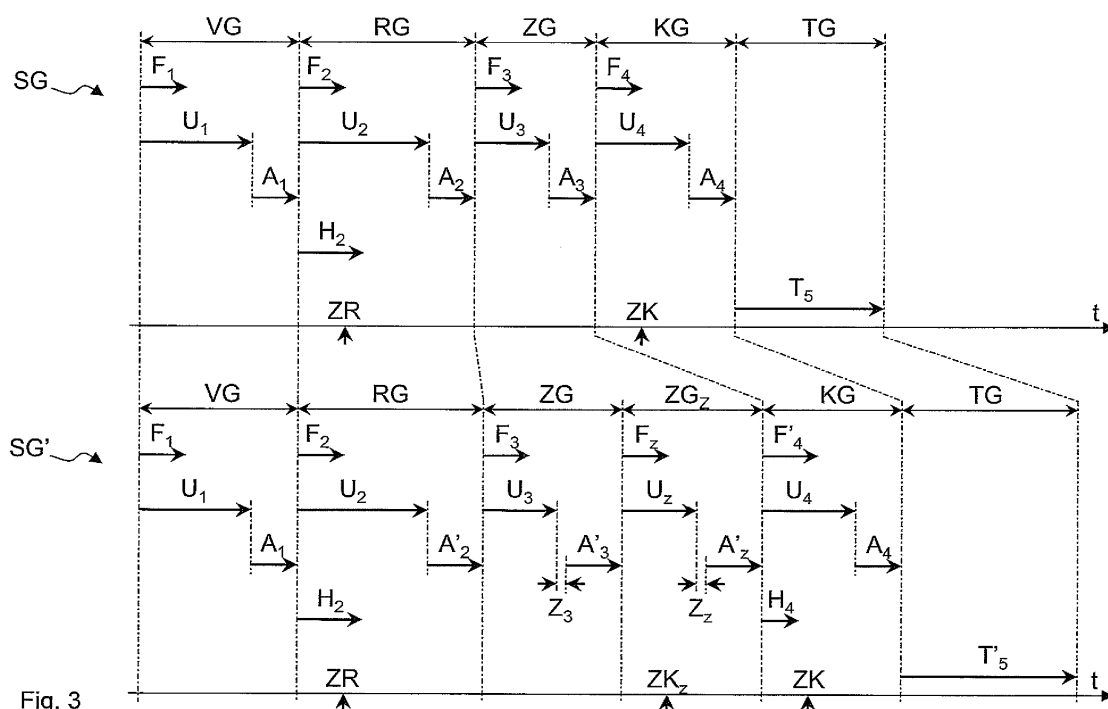

Fig. 3

EP 2 420 175 A3



EUROPÄISCHER RECHERCHENBERICHT

 Nummer der Anmeldung
 EP 11 17 6807

5

10

15

20

25

30

35

40

45

50

55

EINSCHLÄGIGE DOKUMENTE			
Kategorie	Kennzeichnung des Dokuments mit Angabe, soweit erforderlich, der maßgeblichen Teile	Betrifft Anspruch	KLASSIFIKATION DER ANMELDUNG (IPC)
X	DE 100 58 188 A1 (MIELE & CIE [DE]) 29. Mai 2002 (2002-05-29)	1,2,7,15	INV. A47L15/00
Y	* Spalte 3, Absatz 13-15; Abbildung *	5,6, 8-11,14	
X	WO 2010/012696 A2 (BSH BOSCH SIEMENS HAUSGERÄTE [DE]; CLASSEN EGBERT [DE]; JERG HELMUT [] 4. Februar 2010 (2010-02-04) * Seite 49, Zeile 8 - Seite 50, Zeile 38; Abbildung 18 *	1,2,6,7	
Y	DE 40 22 274 A1 (LICENTIA GMBH [DE]) 16. Januar 1992 (1992-01-16) * Zusammenfassung *	5	
Y	EP 2 179 684 A1 (VESTEL BEYAZ ESYA SANAYI VE TI [TR]) 28. April 2010 (2010-04-28) * Ansprüche 1,5-7 *	6	RECHERCHIERTE SACHGEBIETE (IPC) A47L
Y	EP 1 942 219 A1 (SAMSUNG ELECTRONICS CO LTD [KR]) 9. Juli 2008 (2008-07-09) * Abbildung 5 *	8-11	
Y	EP 2 009 165 A1 (BONFERRARO SPA [IT]) 31. Dezember 2008 (2008-12-31) * das ganze Dokument *	8-10	
Y	EP 2 165 638 A2 (VESTEL BEYAZ ESYA SANAYI VE TI [TR]) 24. März 2010 (2010-03-24) * Spalte 2, Absätze 14,15 *	14	
A	JP 2006 204336 A (MATSUSHITA ELECTRIC IND CO LTD) 10. August 2006 (2006-08-10) * das ganze Dokument *	1-15	
Der vorliegende Recherchenbericht wurde für alle Patentansprüche erstellt			
Recherchenort München		Abschlußdatum der Recherche 16. November 2017	Prüfer Lodato, Alessandra
KATEGORIE DER GENANNTEN DOKUMENTE X : von besonderer Bedeutung allein betrachtet Y : von besonderer Bedeutung in Verbindung mit einer anderen Veröffentlichung derselben Kategorie A : technologischer Hintergrund O : mündliche Offenbarung P : Zwischenliteratur		T : der Erfindung zugrunde liegende Theorien oder Grundsätze E : älteres Patentdokument, das jedoch erst am oder nach dem Anmeldedatum veröffentlicht worden ist D : in der Anmeldung angeführtes Dokument L : aus anderen Gründen angeführtes Dokument & : Mitglied der gleichen Patentfamilie, übereinstimmendes Dokument	

EPO FORM 1503 03.92 (P04C03)

**ANHANG ZUM EUROPÄISCHEN RECHERCHENBERICHT
ÜBER DIE EUROPÄISCHE PATENTANMELDUNG NR.**

EP 11 17 6807

5 In diesem Anhang sind die Mitglieder der Patentfamilien der im obengenannten europäischen Recherchenbericht angeführten Patentdokumente angegeben.
Die Angaben über die Familienmitglieder entsprechen dem Stand der Datei des Europäischen Patentamts am
Diese Angaben dienen nur zur Unterrichtung und erfolgen ohne Gewähr.

16-11-2017

Im Recherchenbericht angeführtes Patentdokument	Datum der Veröffentlichung	Mitglied(er) der Patentfamilie	Datum der Veröffentlichung
DE 10058188 A1	29-05-2002	KEINE	
WO 2010012696 A2	04-02-2010	AU 2009275994 A1 AU 2009276001 A1 CN 102105094 A CN 102131438 A EP 2306882 A2 EP 2323531 A2 ES 2526424 T3 JP 2011528968 A JP 2011528972 A NZ 590110 A NZ 590678 A US 2011114141 A1 US 2011126867 A1 WO 2010012696 A2 WO 2010012703 A2	04-02-2010 04-02-2010 22-06-2011 20-07-2011 13-04-2011 25-05-2011 12-01-2015 01-12-2011 01-12-2011 21-12-2012 25-10-2013 19-05-2011 02-06-2011 04-02-2010 04-02-2010
DE 4022274 A1	16-01-1992	KEINE	
EP 2179684 A1	28-04-2010	KEINE	
EP 1942219 A1	09-07-2008	EP 1942219 A1 US 2008163930 A1	09-07-2008 10-07-2008
EP 2009165 A1	31-12-2008	KEINE	
EP 2165638 A2	24-03-2010	EP 2165638 A2 TR 200807248 A2	24-03-2010 21-04-2010
JP 2006204336 A	10-08-2006	KEINE	

EPO FORM P0461

Für nähere Einzelheiten zu diesem Anhang : siehe Amtsblatt des Europäischen Patentamts, Nr.12/82