



(12) **EUROPÄISCHE PATENTANMELDUNG**

(88) Veröffentlichungstag A3:
23.12.2015 Patentblatt 2015/52

(51) Int Cl.:
E06B 3/54 (2006.01)

(43) Veröffentlichungstag A2:
21.03.2012 Patentblatt 2012/12

(21) Anmeldenummer: **11181063.6**

(22) Anmeldetag: **13.09.2011**

(84) Benannte Vertragsstaaten:
AL AT BE BG CH CY CZ DE DK EE ES FI FR GB GR HR HU IE IS IT LI LT LU LV MC MK MT NL NO PL PT RO RS SE SI SK SM TR
Benannte Erstreckungsstaaten:
BA ME

(72) Erfinder: **Steege, Hans Dieter**
32107 Bad Salzuflen (DE)

(74) Vertreter: **Dantz, Jan Henning et al**
Loesenbeck - Specht - Dantz
Patent- und Rechtsanwälte
Am Zwinger 2
33602 Bielefeld (DE)

(30) Priorität: **15.09.2010 DE 202010008544 U**

(71) Anmelder: **SCHÜCO International KG**
33609 Bielefeld (DE)

(54) **Structural-Glazing-Konstruktion**

(57) Eine Structural-Glazing-Konstruktion (1), mit einem Tragwerk (2), an dem mindestens eine Isolierglasscheibe (5) festgelegt ist, wobei die Isolierglasscheibe (5) eine erste und eine zweite Glasscheibe (6, 7) aufweist, die randseitig über einen Abstandshalter (8) aneinander gehalten sind, wobei der Abstandshalter (8) eine nach außen offene Nut (15) aufweist und der Zwischenraum der Nutwände (16) und der Glasscheibe (6, 7) mit einem Dichtmittel (17) ausgefüllt ist, und ein Glashalter (10) vorgesehen ist, der mit einem U-förmigen Abschnitt (18) in die Nut (16) des Abstandshalters (8) eingreift und einem Haltewinkel (19) bereichsweise eine Stirnseite und eine Außenseite einer Glasscheibe (6) umgreift, wobei der Glashalter (10) über ein Befestigungsmittel (11, 12) an dem Tragwerk (2) fixiert ist, wobei der Glashalter (10) mit mindestens einem Vorsprung (22, 25, 27) in das Dichtmittel (17) zwischen den Nutwänden (16) und einer Glasscheibe (6, 7) eingreift.

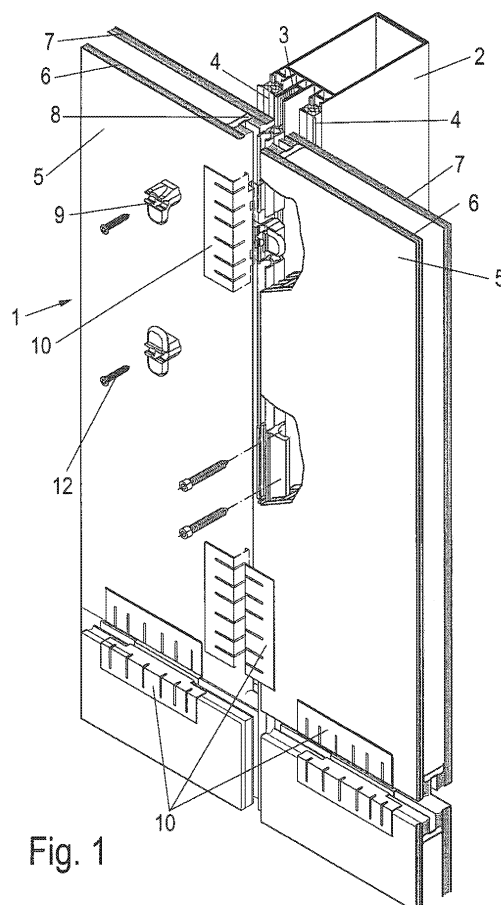

Fig. 1



EUROPÄISCHER RECHERCHENBERICHT

Nummer der Anmeldung

EP 11 18 1063

5

10

15

20

25

30

35

40

45

50

55

EINSCHLÄGIGE DOKUMENTE			
Kategorie	Kennzeichnung des Dokuments mit Angabe, soweit erforderlich, der maßgeblichen Teile	Betrifft Anspruch	KLASSIFIKATION DER ANMELDUNG (IPC)
X	WO 2006/130092 A1 (FLEX FASADER AKTIEBOLAG [SE]; KARLSSON OLA [SE]) 7. Dezember 2006 (2006-12-07) * Abbildungen 2,5,6,7 * * Seite 5, Zeile 4 - Zeile 29 * * Seite 6, Zeile 10 - Zeile 14 * * Seite 7, Zeile 32 - Zeile 34 *	1-9	INV. E06B3/54
A	WO 93/06330 A1 (JANSSON NILS GUNNAR [SE]) 1. April 1993 (1993-04-01) * Abbildungen 1,2 *	1,3	
Der vorliegende Recherchenbericht wurde für alle Patentansprüche erstellt			RECHERCHIERTE SACHGEBIETE (IPC)
			E06B
Recherchenort München		Abschlußdatum der Recherche 24. Juli 2015	Prüfer Tänzler, Ansgar
KATEGORIE DER GENANNTEN DOKUMENTE X : von besonderer Bedeutung allein betrachtet Y : von besonderer Bedeutung in Verbindung mit einer anderen Veröffentlichung derselben Kategorie A : technologischer Hintergrund O : nichtschriftliche Offenbarung P : Zwischenliteratur		T : der Erfindung zugrunde liegende Theorien oder Grundsätze E : älteres Patentdokument, das jedoch erst am oder nach dem Anmeldedatum veröffentlicht worden ist D : in der Anmeldung angeführtes Dokument L : aus anderen Gründen angeführtes Dokument & : Mitglied der gleichen Patentfamilie, übereinstimmendes Dokument	

EPO FORM 1503 03.82 (P04C03)

**GEBÜHRENPFLICHTIGE PATENTANSPRÜCHE**

Die vorliegende europäische Patentanmeldung enthielt bei ihrer Einreichung Patentansprüche, für die eine Zahlung fällig war.

☐ Nur ein Teil der Anspruchsgebühren wurde innerhalb der vorgeschriebenen Frist entrichtet. Der vorliegende europäische Recherchenbericht wurde für jene Patentansprüche erstellt, für die keine Zahlung fällig war, sowie für die Patentansprüche, für die Anspruchsgebühren entrichtet wurden, nämlich Patentansprüche:

☐ Keine der Anspruchsgebühren wurde innerhalb der vorgeschriebenen Frist entrichtet. Der vorliegende europäische Recherchenbericht wurde für die Patentansprüche erstellt, für die keine Zahlung fällig war.

MANGELNDE EINHEITLICHKEIT DER ERFINDUNG

Nach Auffassung der Recherchenabteilung entspricht die vorliegende europäische Patentanmeldung nicht den Anforderungen an die Einheitlichkeit der Erfindung und enthält mehrere Erfindungen oder Gruppen von Erfindungen, nämlich:

Siehe Ergänzungsblatt B

☐ Alle weiteren Recherchegebühren wurden innerhalb der gesetzten Frist entrichtet. Der vorliegende europäische Recherchenbericht wurde für alle Patentansprüche erstellt.

☐ Da für alle recherchierbaren Ansprüche die Recherche ohne einen Arbeitsaufwand durchgeführt werden konnte, der eine zusätzliche Recherchegebühr gerechtfertigt hätte, hat die Recherchenabteilung nicht zur Zahlung einer solchen Gebühr aufgefordert.

☐ Nur ein Teil der weiteren Recherchegebühren wurde innerhalb der gesetzten Frist entrichtet. Der vorliegende europäische Recherchenbericht wurde für die Teile der Anmeldung erstellt, die sich auf Erfindungen beziehen, für die Recherchegebühren entrichtet worden sind, nämlich Patentansprüche:

☒ Keine der weiteren Recherchegebühren wurde innerhalb der gesetzten Frist entrichtet. Der vorliegende europäische Recherchenbericht wurde für die Teile der Anmeldung erstellt, die sich auf die zuerst in den Patentansprüchen erwähnte Erfindung beziehen, nämlich Patentansprüche:

siehe Folgeseite(n)

☐ Der vorliegende ergänzende europäische Recherchenbericht wurde für die Teile der Anmeldung erstellt, die sich auf die zuerst in den Patentansprüchen erwähnte Erfindung beziehen (Regel 164 (1) EPU).



**MANGELNDE EINHEITLICHKEIT
DER ERFINDUNG
ERGÄNZUNGSBLATT B**

Nummer der Anmeldung

EP 11 18 1063

5

10

15

20

25

30

35

40

45

50

55

Nach Auffassung der Recherchenabteilung entspricht die vorliegende europäische Patentanmeldung nicht den Anforderungen an die Einheitlichkeit der Erfindung und enthält mehrere Erfindungen oder Gruppen von Erfindungen, nämlich:

1. Ansprüche: 1-9

Structural-Glazing-Konstruktion

2. Anspruch: 10

Glashalter

3. Ansprüche: 11, 12

Isolierglasscheibe

**ANHANG ZUM EUROPÄISCHEN RECHERCHENBERICHT
ÜBER DIE EUROPÄISCHE PATENTANMELDUNG NR.**

EP 11 18 1063

5

In diesem Anhang sind die Mitglieder der Patentfamilien der im obengenannten europäischen Recherchenbericht angeführten Patentdokumente angegeben.
Die Angaben über die Familienmitglieder entsprechen dem Stand der Datei des Europäischen Patentamts am
Diese Angaben dienen nur zur Unterrichtung und erfolgen ohne Gewähr.

24-07-2015

10

Im Recherchenbericht angeführtes Patentdokument		Datum der Veröffentlichung	Mitglied(er) der Patentfamilie		Datum der Veröffentlichung
WO 2006130092	A1	07-12-2006	EP	1885981 A1	13-02-2008
			WO	2006130092 A1	07-12-2006

WO 9306330	A1	01-04-1993	AU	2685992 A	27-04-1993
			EP	0609249 A1	10-08-1994
			SE	468606 B	15-02-1993
			US	5493831 A	27-02-1996
			WO	9306330 A1	01-04-1993

15

20

25

30

35

40

45

50

55

EPO FORM P0461

Für nähere Einzelheiten zu diesem Anhang : siehe Amtsblatt des Europäischen Patentamts, Nr.12/82