



(11) **EP 2 447 611 A3**

(12) **DEMANDE DE BREVET EUROPEEN**

(88) Date de publication A3:
14.11.2012 Bulletin 2012/46

(51) Int Cl.:
F24C 7/08 (2006.01) **F24C 15/00** (2006.01)
F24C 15/32 (2006.01)

(43) Date de publication A2:
02.05.2012 Bulletin 2012/18

(21) Numéro de dépôt: **11179261.0**

(22) Date de dépôt: **30.08.2011**

(84) Etats contractants désignés:
**AL AT BE BG CH CY CZ DE DK EE ES FI FR GB
GR HR HU IE IS IT LI LT LU LV MC MK MT NL NO
PL PT RO RS SE SI SK SM TR**
Etats d'extension désignés:
BA ME

(30) Priorité: **28.10.2010 FR 1058924**

(71) Demandeur: **Thirode Grandes Cuisines Poligny
39800 Poligny (FR)**

(72) Inventeurs:
• **Lubrina, Yves
39800 Chausseuans (FR)**
• **Laget, Fabrice
39600 Arbois (FR)**

(74) Mandataire: **Gevers France
23bis, rue de Turin
75008 Paris (FR)**

(54) **Procédé de cuisson de produits alimentaires dans un four**

(57) Le procédé de cuisson d'un produit alimentaire dans un four comprenant des organes dont les fonctionnements déterminent des consignes de cuisson, est remarquable par le fait que :

- on saisit les consignes de cuisson pour définir un mode de cuisson associé et détermine (1);
- on place le produit alimentaire dans le four (2);

- on lance la cuisson (3);
- on surveille le fonctionnement des organes (4) et, en cas de défectuosité de l'un de ces organes, on commute automatiquement (6) le fonctionnement du mode de cuisson associé au four sur un mode de cuisson dégradé (7), dont l'une, au moins des consignes associées diffère de la consigne saisie.

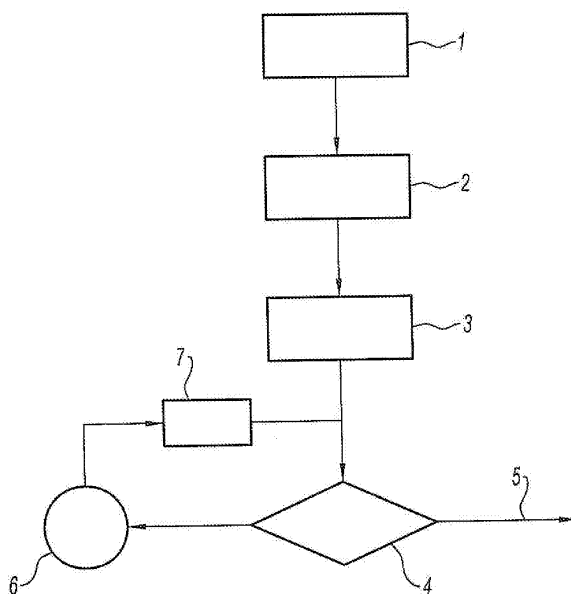

EP 2 447 611 A3



RAPPORT DE RECHERCHE EUROPEENNE

Numéro de la demande

EP 11 17 9261

DOCUMENTS CONSIDERES COMME PERTINENTS			
Catégorie	Citation du document avec indication, en cas de besoin, des parties pertinentes	Revendication concernée	CLASSEMENT DE LA DEMANDE (IPC)
X	DE 100 39 444 A1 (BSH BOSCH SIEMENS HAUSGERAETE [DE]) 28 février 2002 (2002-02-28) * alinéas [0002], [0014] *	1-6	INV. F24C7/08 F24C15/00 F24C15/32
A	DE 10 2006 004387 A1 (BSH BOSCH SIEMENS HAUSGERAETE [DE]) 2 août 2007 (2007-08-02) * revendication 6 *	1-6	
A	US 2002/153371 A1 (OSHIMA KOSHO [JP] ET AL) 24 octobre 2002 (2002-10-24) * alinéa [0024] *	1-6	
A	WO 03/063550 A1 (BSH BOSCH SIEMENS HAUSGERAETE [DE]; ERDMANN KLAUS [US]) 31 juillet 2003 (2003-07-31) * page 8, ligne 1-5 *	1-6	
A	EP 0 716 560 A1 (CIDELCEM IND [FR]) 12 juin 1996 (1996-06-12) * colonne 4, ligne 1-5 *	1-6	
A	WO 2010/083387 A2 (MAG AEROSPACE IND INC [US]; BOUBEDDI ABDELAZIZ [NL]; MILLER PAUL E [US]) 22 juillet 2010 (2010-07-22) * alinéa [0045] *	1-6	F24C A21B H05B A47J A23L
A	US 5 253 564 A (ROSENBROCK RICHARD [US] ET AL) 19 octobre 1993 (1993-10-19) * colonne 25, ligne 29-46 *	1-6	
Le présent rapport a été établi pour toutes les revendications			
Lieu de la recherche		Date d'achèvement de la recherche	Examineur
La Haye		8 octobre 2012	Adant, Vincent
CATEGORIE DES DOCUMENTS CITES		T : théorie ou principe à la base de l'invention E : document de brevet antérieur, mais publié à la date de dépôt ou après cette date D : cité dans la demande L : cité pour d'autres raisons & : membre de la même famille, document correspondant	
X : particulièrement pertinent à lui seul Y : particulièrement pertinent en combinaison avec un autre document de la même catégorie A : arrière-plan technologique O : divulgation non-écrite P : document intercalaire			

EPO FORM 1503 03 82 (P04C02)

**ANNEXE AU RAPPORT DE RECHERCHE EUROPEENNE
RELATIF A LA DEMANDE DE BREVET EUROPEEN NO.**

EP 11 17 9261

La présente annexe indique les membres de la famille de brevets relatifs aux documents brevets cités dans le rapport de recherche européenne visé ci-dessus.

Lesdits membres sont contenus au fichier informatique de l'Office européen des brevets à la date du

Les renseignements fournis sont donnés à titre indicatif et n'engagent pas la responsabilité de l'Office européen des brevets.

08-10-2012

Document brevet cité au rapport de recherche	Date de publication	Membre(s) de la famille de brevet(s)	Date de publication
DE 10039444 A1	28-02-2002	AUCUN	
DE 102006004387 A1	02-08-2007	DE 102006004387 A1	02-08-2007
		WO 2007087940 A1	09-08-2007
US 2002153371 A1	24-10-2002	CN 1378407 A	06-11-2002
		CN 1553747 A	08-12-2004
		US 2002153371 A1	24-10-2002
WO 03063550 A1	31-07-2003	AT 360349 T	15-05-2007
		DE 10202493 A1	31-07-2003
		EP 1470739 A1	27-10-2004
		ES 2283748 T3	01-11-2007
		US 2004262291 A1	30-12-2004
		WO 03063550 A1	31-07-2003
EP 0716560 A1	12-06-1996	DE 69507932 D1	01-04-1999
		DE 69507932 T2	26-08-1999
		EP 0716560 A1	12-06-1996
		ES 2131289 T3	16-07-1999
		FR 2728132 A1	14-06-1996
		US 5808280 A	15-09-1998
WO 2010083387 A2	22-07-2010	EP 2387319 A2	23-11-2011
		JP 2012515322 A	05-07-2012
		US 2010230396 A1	16-09-2010
		US 2011100477 A1	05-05-2011
		WO 2010083387 A2	22-07-2010
US 5253564 A	19-10-1993	AUCUN	

EPO FORM P0460

Pour tout renseignement concernant cette annexe : voir Journal Officiel de l'Office européen des brevets, No.12/82