



(12) **EUROPÄISCHE PATENTANMELDUNG**

(88) Veröffentlichungstag A3:
31.08.2016 Patentblatt 2016/35

(51) Int Cl.:
E06B 3/263^(2006.01)

(43) Veröffentlichungstag A2:
16.05.2012 Patentblatt 2012/20

(21) Anmeldenummer: **11187255.2**

(22) Anmeldetag: **31.10.2011**

(84) Benannte Vertragsstaaten:
AL AT BE BG CH CY CZ DE DK EE ES FI FR GB GR HR HU IE IS IT LI LT LU LV MC MK MT NL NO PL PT RO RS SE SI SK SM TR
Benannte Erstreckungsstaaten:
BA ME

(72) Erfinder:
• **Avila, Jean**
34160 Restinclières (FR)
• **Amouroux, Bernard**
30250 Villevielle (FR)

(30) Priorität: **12.11.2010 EP 10190994**

(74) Vertreter: **Trinks, Ole et al**
Meissner Bolte Patentanwälte
Rechtsanwälte Partnerschaft mbB
Widenmayerstraße 47
80538 München (DE)

(71) Anmelder: **Alcoa Aluminium Deutschland, Inc.**
58642 Iserlohn (DE)

(54) **Schieberahmenvorrichtung**

(57) Es wird eine Schieberahmenvorrichtung (100) mit einem ersten Rahmenprofil (101) und einem mittels eines Isoliersteges (103) damit verbundenen zweiten Rahmenprofil (102) angegeben. Mit dem Ziel, die Bautiefe zwischen einem Flügel und einem Schiebeflügel zu vermindern, sieht die erfindungsgemäße Lösung vor, dass der Isoliersteg (103) mindestens ein Befestigungs-

element (105) zum Befestigen eines Halteprofils (150, 151) aufweist, wobei das Halteprofil (150, 151) ausgelegt ist, mit mindestens einem Halteelement (152) derart zusammenzuwirken, dass das Halteprofil (150, 151) und das Halteelement (152) den Flügel (110), insbesondere einen Fenster- oder Türflügel, abstützen.

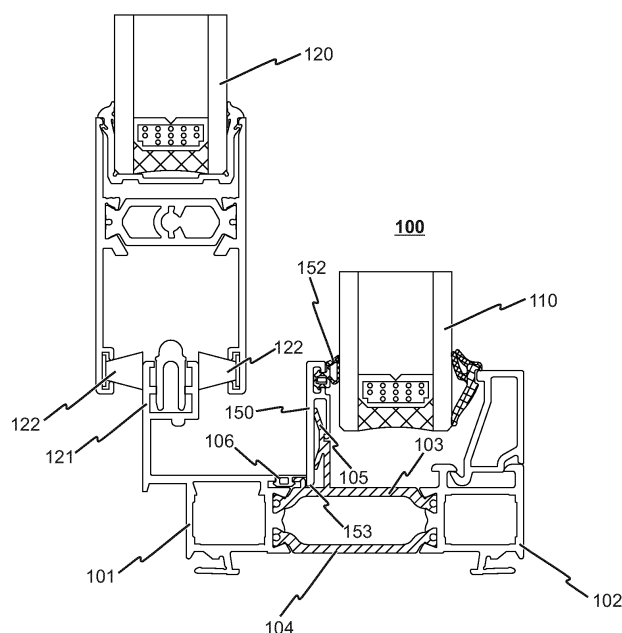

Fig. 1



EUROPÄISCHER RECHERCHENBERICHT

Nummer der Anmeldung
EP 11 18 7255

5

10

15

20

25

30

35

40

45

50

55

EINSCHLÄGIGE DOKUMENTE			
Kategorie	Kennzeichnung des Dokuments mit Angabe, soweit erforderlich, der maßgeblichen Teile	Betrifft Anspruch	KLASSIFIKATION DER ANMELDUNG (IPC)
X	US 2008/282627 A1 (LENOX RONALD M [US] ET AL) 20. November 2008 (2008-11-20) * Absätze [0030], [0031], [0034], [0044] - [0046]; Abbildungen 3,7 *	1-8	INV. E06B3/263
X	EP 1 772 582 A1 (NORSK HYDRO A S A [NO]) 11. April 2007 (2007-04-11) * Absätze [0040] - [0052]; Abbildungen 4,6 *	1-8	
			RECHERCHIERTE SACHGEBIETE (IPC)
			E06B E05D
Der vorliegende Recherchenbericht wurde für alle Patentansprüche erstellt			
Recherchenort Den Haag		Abschlußdatum der Recherche 25. Juli 2016	Prüfer Hellberg, Jan
KATEGORIE DER GENANNTEN DOKUMENTE X : von besonderer Bedeutung allein betrachtet Y : von besonderer Bedeutung in Verbindung mit einer anderen Veröffentlichung derselben Kategorie A : technologischer Hintergrund O : nichtschriftliche Offenbarung P : Zwischenliteratur		T : der Erfindung zugrunde liegende Theorien oder Grundsätze E : älteres Patentdokument, das jedoch erst am oder nach dem Anmeldedatum veröffentlicht worden ist D : in der Anmeldung angeführtes Dokument L : aus anderen Gründen angeführtes Dokument & : Mitglied der gleichen Patentfamilie, übereinstimmendes Dokument	

 1
EPO FORM 1503 03.82 (P04C03)

**ANHANG ZUM EUROPÄISCHEN RECHERCHENBERICHT
 ÜBER DIE EUROPÄISCHE PATENTANMELDUNG NR.**

EP 11 18 7255

5 In diesem Anhang sind die Mitglieder der Patentfamilien der im obengenannten europäischen Recherchenbericht angeführten Patentdokumente angegeben.
 Die Angaben über die Familienmitglieder entsprechen dem Stand der Datei des Europäischen Patentamts am
 Diese Angaben dienen nur zur Unterrichtung und erfolgen ohne Gewähr.

25-07-2016

10	Im Recherchenbericht angeführtes Patentdokument		Datum der Veröffentlichung	Mitglied(er) der Patentfamilie		Datum der Veröffentlichung
	US 2008282627	A1	20-11-2008	CA 2631352	A1	16-11-2008
				US 2008282627	A1	20-11-2008
				US 2011283625	A1	24-11-2011
15	-----					
	EP 1772582	A1	11-04-2007	AT 398223	T	15-07-2008
				EP 1772582	A1	11-04-2007
				ES 2308701	T3	01-12-2008
20				FR 2891572	A1	06-04-2007
				PT 1772582	E	23-09-2008

25						
30						
35						
40						
45						
50						
55						

EPO FORM P0461

Für nähere Einzelheiten zu diesem Anhang : siehe Amtsblatt des Europäischen Patentamts, Nr.12/82