

(19)



(11)

EP 2 466 026 A3

(12)

EUROPÄISCHE PATENTANMELDUNG

(88) Veröffentlichungstag A3:
11.03.2015 Patentblatt 2015/11

(51) Int Cl.:
E04B 2/14 (2006.01) **E04B 2/24 (2006.01)**
E04C 1/41 (2006.01)

(43) Veröffentlichungstag A2:
20.06.2012 Patentblatt 2012/25

(21) Anmeldenummer: **11009891.0**

(22) Anmeldetag: **15.12.2011**

(84) Benannte Vertragsstaaten:
**AL AT BE BG CH CY CZ DE DK EE ES FI FR GB
GR HR HU IE IS IT LI LT LU LV MC MK MT NL NO
PL PT RO RS SE SI SK SM TR**
Benannte Erstreckungsstaaten:
BA ME

(71) Anmelder: **Fischer, Karl**
78464 Konstanz (DE)

(72) Erfinder: **Fischer, Karl**
78464 Konstanz (DE)

(74) Vertreter: **Daub, Thomas**
Patent- und Rechtsanwaltskanzlei Daub
Bahnhofstrasse 5
88662 Überlingen (DE)

(30) Priorität: **15.12.2010 DE 202010016636 U**

(54) **Mauer- oder Schalungsstein**

(57) Die Erfindung geht aus von einem Mauer- oder Schalungsstein (1) zur Herstellung von Mauersteinwänden, insbesondere von Außen- und Innenecken einer Mauerwandstruktur.

Es wird vorgeschlagen, dass der Mauer- oder Schalungsstein (1) eine quadratische oder annähernd quadratische Grundform aufweist.

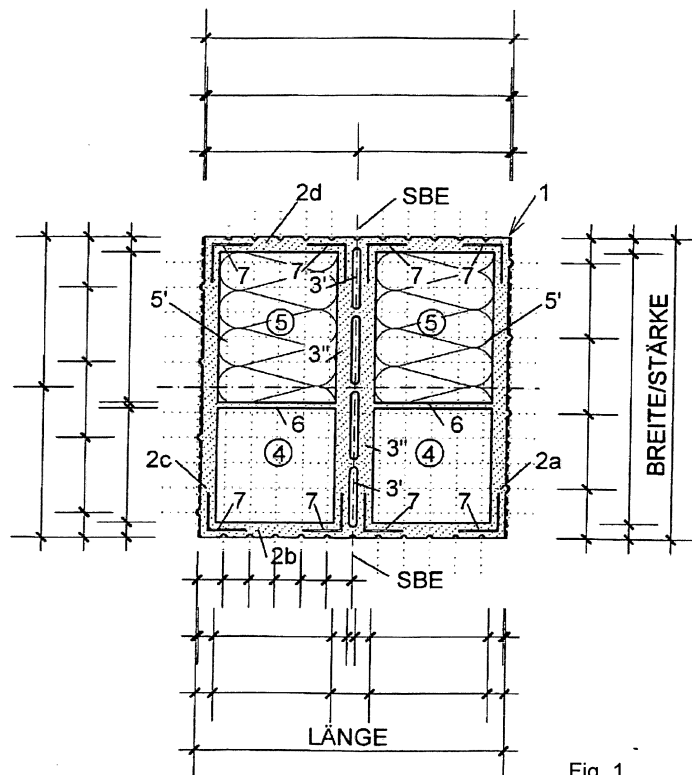

Fig. 1

EP 2 466 026 A3



EUROPÄISCHER RECHERCHENBERICHT

Nummer der Anmeldung
EP 11 00 9891

5

10

15

20

25

30

35

40

45

50

55

EINSCHLÄGIGE DOKUMENTE			
Kategorie	Kennzeichnung des Dokuments mit Angabe, soweit erforderlich, der maßgeblichen Teile	Betrifft Anspruch	KLASSIFIKATION DER ANMELDUNG (IPC)
X	US 1 649 367 A (REAGAN GEORGE D) 15. November 1927 (1927-11-15)	1-5, 10-14	INV. E04B2/14
Y	* Seite 1, Zeile 90 - Seite 2, Zeile 62; Abbildungen 1-6 *	6-9	E04B2/24 E04C1/41

X	US 1 544 577 A (TWICHELL HEATH FREDERICK) 7. Juli 1925 (1925-07-07)	1-5, 10-14	
Y	* Seite 1, Zeile 55 - Seite 3, Zeile 71; Abbildungen 1,2,7,8 *	6-9	

X	US 1 969 402 A (HEATH FREDERICK T) 7. August 1934 (1934-08-07)	1-5,10, 11	
Y	* Seite 1, Zeile 32 - Seite 2, Zeile 31; Abbildungen 1, 1B, 3 *	6-9	

X	LU 49 639 A (BETTENDORF) 15. Dezember 1965 (1965-12-15)	1-5,10, 11	
Y	* das ganze Dokument *	6-9	

X	DE 16 09 640 A1 (FERMA WERKE FERTIGTEIL UND MAS) 18. Dezember 1969 (1969-12-18)	1-5,10, 11	RECHERCHIERTE SACHGEBIETE (IPC)
Y	* Seite 4, Zeile 14 - Zeile 26; Abbildungen 1, 2 *	6-9	E04B E04C

Y	DE 296 09 385 U1 (NIKOL SCHALLER ZIEGELWERK GMBH [DE]) 14. August 1996 (1996-08-14)	6-9	
	* Abbildungen 2-4 *		

Der vorliegende Recherchenbericht wurde für alle Patentansprüche erstellt			
Recherchenort Den Haag		Abschlußdatum der Recherche 29. Januar 2015	Prüfer Mysliwetz, Wolfgang
KATEGORIE DER GENANNTEN DOKUMENTE X : von besonderer Bedeutung allein betrachtet Y : von besonderer Bedeutung in Verbindung mit einer anderen Veröffentlichung derselben Kategorie A : technologischer Hintergrund O : nichtschriftliche Offenbarung P : Zwischenliteratur		T : der Erfindung zugrunde liegende Theorien oder Grundsätze E : älteres Patentedokument, das jedoch erst am oder nach dem Anmeldedatum veröffentlicht worden ist D : in der Anmeldung angeführtes Dokument L : aus anderen Gründen angeführtes Dokument & : Mitglied der gleichen Patentfamilie, übereinstimmendes Dokument	

EPO FORM 1503 03.82 (P04C03)

**ANHANG ZUM EUROPÄISCHEN RECHERCHENBERICHT
ÜBER DIE EUROPÄISCHE PATENTANMELDUNG NR.**

EP 11 00 9891

5

In diesem Anhang sind die Mitglieder der Patentfamilien der im obengenannten europäischen Recherchenbericht angeführten Patentdokumente angegeben.
Die Angaben über die Familienmitglieder entsprechen dem Stand der Datei des Europäischen Patentamts am
Diese Angaben dienen nur zur Unterrichtung und erfolgen ohne Gewähr.

10

29-01-2015

15

20

25

30

35

40

45

50

55

Im Recherchenbericht angeführtes Patentdokument		Datum der Veröffentlichung	Mitglied(er) der Patentfamilie	Datum der Veröffentlichung
US 1649367	A	15-11-1927	KEINE	
US 1544577	A	07-07-1925	KEINE	
US 1969402	A	07-08-1934	KEINE	
LU 49639	A	15-12-1965	KEINE	
DE 1609640	A1	18-12-1969	KEINE	
DE 29609385	U1	14-08-1996	KEINE	

EPO FORM P0461

Für nähere Einzelheiten zu diesem Anhang : siehe Amtsblatt des Europäischen Patentamts, Nr.12/82