



(12) **EUROPÄISCHE PATENTANMELDUNG**

(88) Veröffentlichungstag A3:
01.04.2015 Patentblatt 2015/14

(51) Int Cl.:
E05B 13/10^(2006.01) E05C 1/14^(2006.01)

(43) Veröffentlichungstag A2:
31.10.2012 Patentblatt 2012/44

(21) Anmeldenummer: **12153025.7**

(22) Anmeldetag: **30.01.2012**

(84) Benannte Vertragsstaaten:
AL AT BE BG CH CY CZ DE DK EE ES FI FR GB GR HR HU IE IS IT LI LT LU LV MC MK MT NL NO PL PT RO RS SE SI SK SM TR
Benannte Erstreckungsstaaten:
BA ME

(72) Erfinder: **Fath, Jan Mirko**
91166 Georgensmünd (DE)

(74) Vertreter: **Simon, Josef**
Lindner Blaumeier
Patent- und Rechtsanwälte
Partnerschaftsgesellschaft mbB
Dr.-Kurt-Schumacher-Strasse 23
90402 Nürnberg (DE)

(30) Priorität: **28.04.2011 DE 102011018999**

(71) Anmelder: **Fath GmbH**
91174 Spalt (DE)

(54) **Fallenverschluss**

(57) Fallenverschluss (1), mit einem einen Griff (2), eine Schließe (3) und ein Schloss aufweisenden ersten Verschlussgehäuse (7) und einem eine Ausnehmung zum Aufnehmen der Schließe im geschlossenen Zustand aufweisenden zweiten Verschlussgehäuse (6),

wobei das Schloss einen durch Verriegeln und Entriegeln des Schlosses bewegbaren Anschlag (11) aufweist, der ein Öffnen des Griffs (2) im verriegelten Zustand blockiert.

FIG. 2

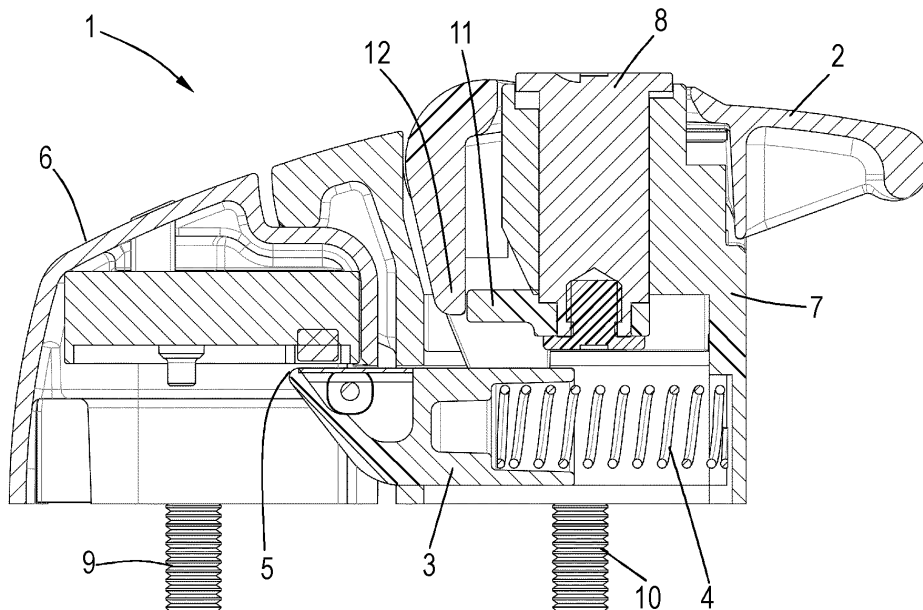



EUROPÄISCHER RECHERCHENBERICHT

Nummer der Anmeldung
EP 12 15 3025

5

10

15

20

25

30

35

40

45

50

55

EINSCHLÄGIGE DOKUMENTE			
Kategorie	Kennzeichnung des Dokuments mit Angabe, soweit erforderlich, der maßgeblichen Teile	Betrifft Anspruch	KLASSIFIKATION DER ANMELDUNG (IPC)
X	US 4 683 736 A (WEINERMAN LEE S [US] ET AL) 4. August 1987 (1987-08-04) * das ganze Dokument *	1-7	INV. E05B13/10 E05C1/14
X	US 2004/074267 A1 (LINARES RODOLFO [US]) 22. April 2004 (2004-04-22) * das ganze Dokument *	1-7	
X	US 2001/049950 A1 (FINCH GLYN A [US]) 13. Dezember 2001 (2001-12-13) * das ganze Dokument *	1-7	
X	US 3 871 198 A (MILLER KENNETH J) 18. März 1975 (1975-03-18) * das ganze Dokument *	1-7	
Der vorliegende Recherchenbericht wurde für alle Patentansprüche erstellt			RECHERCHIERTE SACHGEBIETE (IPC)
			E05B
Recherchenort Den Haag		Abschlußdatum der Recherche 16. Februar 2015	Prüfer Cruyplant, Lieve
KATEGORIE DER GENANNTEN DOKUMENTE X : von besonderer Bedeutung allein betrachtet Y : von besonderer Bedeutung in Verbindung mit einer anderen Veröffentlichung derselben Kategorie A : technologischer Hintergrund O : mündliche Offenbarung P : Zwischenliteratur		T : der Erfindung zugrunde liegende Theorien oder Grundsätze E : älteres Patentdokument, das jedoch erst am oder nach dem Anmeldedatum veröffentlicht worden ist D : in der Anmeldung angeführtes Dokument L : aus anderen Gründen angeführtes Dokument & : Mitglied der gleichen Patentfamilie, übereinstimmendes Dokument	

EPO FORM 1503 03/82 (P04C03)

**ANHANG ZUM EUROPÄISCHEN RECHERCHENBERICHT
ÜBER DIE EUROPÄISCHE PATENTANMELDUNG NR.**

EP 12 15 3025

5

In diesem Anhang sind die Mitglieder der Patentfamilien der im obengenannten europäischen Recherchenbericht angeführten Patendokumente angegeben.

Die Angaben über die Familienmitglieder entsprechen dem Stand der Datei des Europäischen Patentamts am
Diese Angaben dienen nur zur Unterrichtung und erfolgen ohne Gewähr.

10

16-02-2015

15

20

25

30

35

40

45

50

55

Im Recherchenbericht angeführtes Patendokument	Datum der Veröffentlichung	Mitglied(er) der Patentfamilie	Datum der Veröffentlichung
US 4683736 A	04-08-1987	US 4683736 A US 4838054 A US 4969916 A	04-08-1987 13-06-1989 13-11-1990
US 2004074267 A1	22-04-2004	KEINE	
US 2001049950 A1	13-12-2001	CA 2348248 A1 US 2001049950 A1	19-11-2001 13-12-2001
US 3871198 A	18-03-1975	KEINE	

EPO FORM P0461

Für nähere Einzelheiten zu diesem Anhang : siehe Amtsblatt des Europäischen Patentamts, Nr.12/82