



(12) **EUROPÄISCHE PATENTANMELDUNG**

(88) Veröffentlichungstag A3:  
**28.06.2017 Patentblatt 2017/26**

(51) Int Cl.:  
**E05B 65/20<sup>(0000.00)</sup> E05B 7/00<sup>(2006.01)</sup>**

(43) Veröffentlichungstag A2:  
**31.10.2012 Patentblatt 2012/44**

(21) Anmeldenummer: **12002464.1**

(22) Anmeldetag: **05.04.2012**

(84) Benannte Vertragsstaaten:  
**AL AT BE BG CH CY CZ DE DK EE ES FI FR GB GR HR HU IE IS IT LI LT LU LV MC MK MT NL NO PL PT RO RS SE SI SK SM TR**  
Benannte Erstreckungsstaaten:  
**BA ME**

(72) Erfinder:  
• **Schubert, Andre**  
**09376 Oelsnitz (DE)**  
• **Wilhelm, Holger**  
**08056 Zwickau (DE)**  
• **Hochholzer, Georg**  
**92339 Beilngries (DE)**  
• **Böhm, Günther**  
**85137 Walting (DE)**

(30) Priorität: **27.04.2011 DE 102011018750**

(71) Anmelder: **Audi AG**  
**85045 Ingolstadt (DE)**

(54) **Türgriffanordnung**

(57) Türgriffanordnung 1 mit einer Handhabe 2 zur mittelbaren Betätigung eines Türschlosses 6, die wenigstens einen in die Tür 3 eingreifenden Lagerarm 4 aufweist, wobei der Lagerarm 4 von einem ersten Schwenkhebel 7, der um eine erste Drehachse A

schwenkbar ist, und einem zweiten Schwenkhebel 8, der um eine zweite Drehachse B schwenkbar ist, gelagert wird und wobei die Schwenkhebel 7 und 8 an voneinander beabstandeten Angriffspunkten C bzw. D drehbeweglich an dem Lagerarm 4 angreifen.

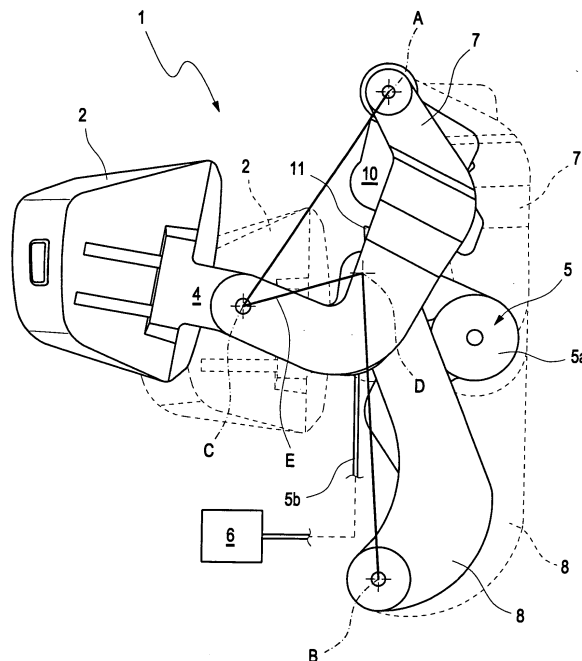

Fig. 1



## EUROPÄISCHER RECHERCHENBERICHT

 Nummer der Anmeldung  
EP 12 00 2464

5

10

15

20

25

30

35

40

45

50

55

EINSCHLÄGIGE DOKUMENTE			
Kategorie	Kennzeichnung des Dokuments mit Angabe, soweit erforderlich, der maßgeblichen Teile	Betrifft Anspruch	KLASSIFIKATION DER ANMELDUNG (IPC)
X	EP 0 296 033 A1 (ROCKWELL CIM [FR]) 21. Dezember 1988 (1988-12-21)	1-7,9,10	INV. E05B65/20 E05B7/00
A	* das ganze Dokument *	8	
X	DE 39 15 737 A1 (HELLA KG HUECK & CO [DE]) 15. November 1990 (1990-11-15)	1-4,6,7,9,10	
A	* das ganze Dokument *	5,8	
X	FR 2 280 522 A1 (PEUGEOT & RENAULT [FR]) 27. Februar 1976 (1976-02-27)	1-6	
A	* das ganze Dokument *		
A	DE 601 15 367 T2 (PEUGEOT CITROEN AUTOMOBILES SA [FR]) 24. August 2006 (2006-08-24)	1	
A	* das ganze Dokument *		
A,D	JP H08 120980 A (SAKAE RIKEN KOGYO KK) 14. Mai 1996 (1996-05-14)	1	RECHERCHIERTE SACHGEBIETE (IPC) E05B
A,D	* das ganze Dokument *		
A,D	DE 22 37 998 A1 (AISIN SEIKI) 22. März 1973 (1973-03-22)	1	
A,D	* das ganze Dokument *		
A,D	EP 1 580 353 A2 (PORSCHKE AG [DE]) 28. September 2005 (2005-09-28)	1	
A,D	* das ganze Dokument *		
Der vorliegende Recherchenbericht wurde für alle Patentansprüche erstellt			
Recherchenort Den Haag		Abschlußdatum der Recherche 22. Mai 2017	Prüfer Geerts, Arnold
KATEGORIE DER GENANNTEN DOKUMENTE X : von besonderer Bedeutung allein betrachtet Y : von besonderer Bedeutung in Verbindung mit einer anderen Veröffentlichung derselben Kategorie A : technologischer Hintergrund O : mchtschriftliche Offenbarung P : Zwischenliteratur T : der Erfindung zugrunde liegende Theorien oder Grundsätze E : älteres Patentdokument, das jedoch erst am oder nach dem Anmeldedatum veröffentlicht worden ist D : in der Anmeldung angeführtes Dokument L : aus anderen Gründen angeführtes Dokument & : Mitglied der gleichen Patentfamilie, übereinstimmendes Dokument			

EPO FORM 1503 03.82 (P04C03)

**ANHANG ZUM EUROPÄISCHEN RECHERCHENBERICHT  
ÜBER DIE EUROPÄISCHE PATENTANMELDUNG NR.**

EP 12 00 2464

5 In diesem Anhang sind die Mitglieder der Patentfamilien der im obengenannten europäischen Recherchenbericht angeführten Patentdokumente angegeben.  
Die Angaben über die Familienmitglieder entsprechen dem Stand der Datei des Europäischen Patentamts am  
Diese Angaben dienen nur zur Unterrichtung und erfolgen ohne Gewähr.

22-05-2017

Im Recherchenbericht angeführtes Patentdokument	Datum der Veröffentlichung	Mitglied(er) der Patentfamilie	Datum der Veröffentlichung
EP 0296033 A1	21-12-1988	BR 8802982 A CA 1299216 C DE 3862528 D1 EP 0296033 A1 FR 2616833 A1 JP H076304 B2 JP H0194176 A MX 172294 B US 4898413 A	10-01-1989 21-04-1992 29-05-1991 21-12-1988 23-12-1988 30-01-1995 12-04-1989 13-12-1993 06-02-1990
DE 3915737 A1	15-11-1990	DE 3915737 A1 EP 0398107 A1	15-11-1990 22-11-1990
FR 2280522 A1	27-02-1976	DE 2534283 A1 FR 2280522 A1 US 3993338 A	12-02-1976 27-02-1976 23-11-1976
DE 60115367 T2	24-08-2006	AT 311507 T DE 60115367 D1 DE 60115367 T2 EP 1201851 A1 ES 2253340 T3 FR 2816073 A1	15-12-2005 05-01-2006 24-08-2006 02-05-2002 01-06-2006 03-05-2002
DE 102008019335 A1	23-10-2008	DE 102008019335 A1 WO 2008129003 A2	23-10-2008 30-10-2008
JP H08120980 A	14-05-1996	KEINE	
DE 2237998 A1	22-03-1973	DE 2237998 A1 DE 7228648 U GB 1346538 A JP S5411575 B1 US 3858921 A	22-03-1973 04-01-1973 13-02-1974 16-05-1979 07-01-1975
EP 1580353 A2	28-09-2005	DE 102004015136 B3 EP 1580353 A2 JP 2005282351 A US 2005210936 A1	29-09-2005 28-09-2005 13-10-2005 29-09-2005

EPO FORM P0461

Für nähere Einzelheiten zu diesem Anhang : siehe Amtsblatt des Europäischen Patentamts, Nr.12/82