

(19)



(11)

**EP 2 520 712 A3**

(12)

## EUROPÄISCHE PATENTANMELDUNG

(88) Veröffentlichungstag A3:  
**01.04.2015 Patentblatt 2015/14**

(51) Int Cl.:  
**E01B 7/02 (2006.01)**

(43) Veröffentlichungstag A2:  
**07.11.2012 Patentblatt 2012/45**

(21) Anmeldenummer: **12003015.0**

(22) Anmeldetag: **30.04.2012**

(84) Benannte Vertragsstaaten:  
**AL AT BE BG CH CY CZ DE DK EE ES FI FR GB GR HR HU IE IS IT LI LT LU LV MC MK MT NL NO PL PT RO RS SE SI SK SM TR**  
Benannte Erstreckungsstaaten:  
**BA ME**

(71) Anmelder: **Vossloh Laeis GmbH**  
**54292 Trier (DE)**

(72) Erfinder: **Gelz, Albert**  
**54441 Kirf (DE)**

(74) Vertreter: **Westphal, Mussnug & Partner**  
**Patentanwälte mbB**  
**Am Riettor 5**  
**78048 Villingen-Schwenningen (DE)**

(30) Priorität: **04.05.2011 DE 102011100511**

(54) **Fertigungsverfahren für eine Zungenvorrichtung sowie Zungenvorrichtung für eine Weiche**

(57) Fertigungsverfahren für eine Zungenvorrichtung, die insbesondere für Straßenbahngleise geeignet ist, wobei zunächst mindestens eine Komponente (2, 3, 5, 6, 8) der Zungenvorrichtung auf eine ein Zungenbett

bildende Grundplatte (1) aufgeschweißt wird. Anschließend wird die Zungenvorrichtung umfassend die Grundplatte und die mindestens eine verschweißte (2, 3, 5, 6, 8) Komponente nachbearbeitet.

*FIG. 1a*

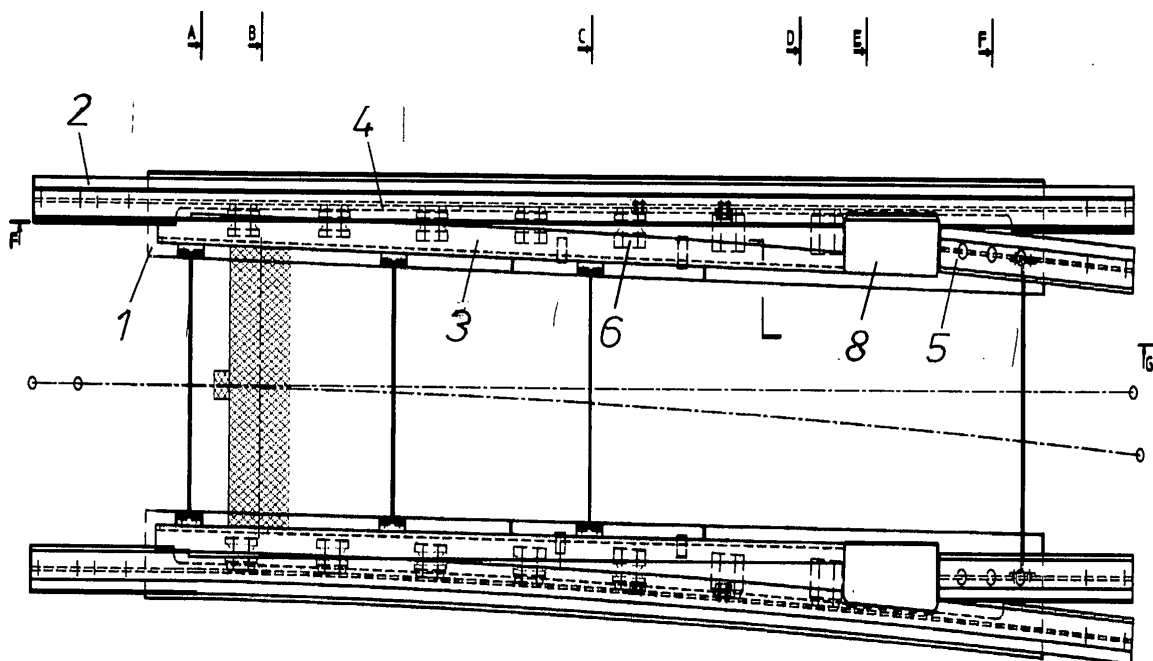

EP 2 520 712 A3



## EUROPÄISCHER RECHERCHENBERICHT

Nummer der Anmeldung  
EP 12 00 3015

EINSCHLÄGIGE DOKUMENTE			
Kategorie	Kennzeichnung des Dokuments mit Angabe, soweit erforderlich, der maßgeblichen Teile	Betrifft Anspruch	KLASSIFIKATION DER ANMELDUNG (IPC)
X A	DE 10 2004 048751 B3 (SCHRECK MIEVES GMBH [DE]) 29. Dezember 2005 (2005-12-29) * Ansprüche 1,13; Abbildungen 1-9 *	5 1-4,6	INV. E01B7/02
X A	DE 92 18 808 U1 (VEREINIGTE WEICHENBAU GMBH) 21. September 1995 (1995-09-21) * Abbildungen 1,2 *	5 1,4,6	
			RECHERCHIERTE SACHGEBIETE (IPC)
			E01B
Der vorliegende Recherchenbericht wurde für alle Patentansprüche erstellt			
Recherchenort München		Abschlußdatum der Recherche 19. Februar 2015	Prüfer Fernandez, Eva
KATEGORIE DER GENANNTEN DOKUMENTE X : von besonderer Bedeutung allein betrachtet Y : von besonderer Bedeutung in Verbindung mit einer anderen Veröffentlichung derselben Kategorie A : technologischer Hintergrund O : mündliche Offenbarung P : Zwischenliteratur		T : der Erfindung zugrunde liegende Theorien oder Grundsätze E : älteres Patentdokument, das jedoch erst am oder nach dem Anmeldedatum veröffentlicht worden ist D : in der Anmeldung angeführtes Dokument L : aus anderen Gründen angeführtes Dokument & : Mitglied der gleichen Patentfamilie, übereinstimmendes Dokument	

EPO FORM 1503 03.82 (P04C03)

**ANHANG ZUM EUROPÄISCHEN RECHERCHENBERICHT  
ÜBER DIE EUROPÄISCHE PATENTANMELDUNG NR.**

EP 12 00 3015

In diesem Anhang sind die Mitglieder der Patentfamilien der im obengenannten europäischen Recherchenbericht angeführten Patentdokumente angegeben.  
Die Angaben über die Familienmitglieder entsprechen dem Stand der Datei des Europäischen Patentamts am  
Diese Angaben dienen nur zur Unterrichtung und erfolgen ohne Gewähr.

19-02-2015

Im Recherchenbericht angeführtes Patentdokument	Datum der Veröffentlichung	Mitglied(er) der Patentfamilie	Datum der Veröffentlichung
DE 102004048751 B3	29-12-2005	KEINE	
DE 9218808 U1	21-09-1995	KEINE	

EPO FORM P0461

Für nähere Einzelheiten zu diesem Anhang : siehe Amtsblatt des Europäischen Patentamts, Nr.12/82