

(12) **EUROPÄISCHE PATENTANMELDUNG**

(88) Veröffentlichungstag A3:
15.04.2015 Patentblatt 2015/16

(51) Int Cl.: **E05F 3/22** ^(2006.01) **E05F 15/12** ^(0000.00)

(43) Veröffentlichungstag A2:
19.12.2012 Patentblatt 2012/51

(21) Anmeldenummer: **12171009.9**

(22) Anmeldetag: **06.06.2012**

(84) Benannte Vertragsstaaten:
AL AT BE BG CH CY CZ DE DK EE ES FI FR GB
GR HR HU IE IS IT LI LT LU LV MC MK MT NL NO
PL PT RO RS SE SI SK SM TR
 Benannte Erstreckungsstaaten:
BA ME

(71) Anmelder: **GEZE GmbH**
71229 Leonberg (DE)

(72) Erfinder: **De Pilla, Salvatore**
71292 Friolzheim (DE)

(30) Priorität: 16.06.2011 DE 102011077605

(54) **Drehtüranlage**

(57) Es wird eine Drehtüranlage mit mindestens einem drehbeweglich gelagerten Türflügel beschrieben. Es ist mindestens eine ortsfest angeordnete Antriebseinrichtung vorhanden, deren Abtriebsglied über einen Gleitarm und ein Führungselement mit dem Türflügel

wirkverbunden ist. Der Türflügel ist als Ganzglasflügel mit mindestens einer Scheibe ausgebildet. Das Führungselement weist mindestens ein Rollelement auf, welches mit einer Kante der Scheibe des Türflügels zusammenwirkt.

Fig. 8

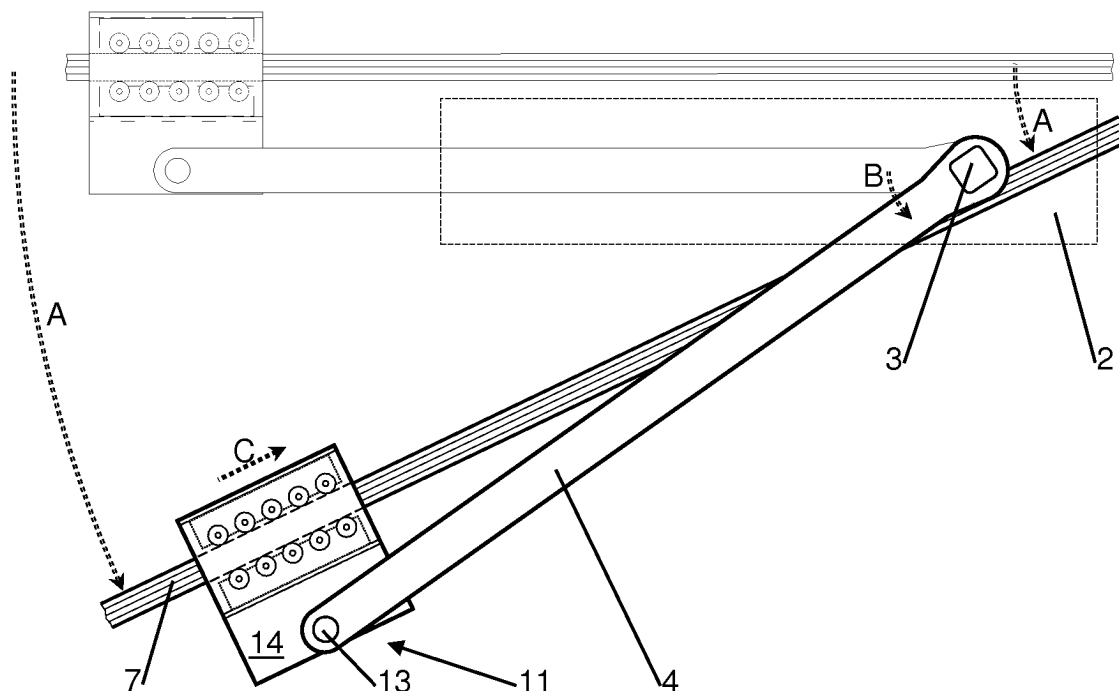



EUROPÄISCHER RECHERCHENBERICHT

Nummer der Anmeldung

EP 12 17 1009

5

10

15

20

25

30

35

40

45

50

55

EINSCHLÄGIGE DOKUMENTE			
Kategorie	Kennzeichnung des Dokuments mit Angabe, soweit erforderlich, der maßgeblichen Teile	Betrifft Anspruch	KLASSIFIKATION DER ANMELDUNG (IPC)
X	DE 195 24 467 A1 (DORMA GMBH & CO KG [DE]) 16. Januar 1997 (1997-01-16)	1,9	INV. E05F3/22 E05F15/12
Y	* Spalte 4, Zeilen 4-28, 47,60 * * Abbildungen 1-3 *	2-8	
A	DE 195 32 817 A1 (GEZE GMBH & CO [DE]) 13. März 1997 (1997-03-13) * Spalte 3, Zeilen 19-50 * * Abbildungen 1,3 *	1	
Y	DE 196 43 102 A1 (DORMA GMBH & CO KG [DE]) 23. April 1998 (1998-04-23) * Spalte 4, Zeile 61 - Spalte 5, Zeile 3 * * Abbildungen 1,2 *	2,3	
Y	DE 38 34 900 A1 (BOENING MANFRED [DE]) 19. April 1990 (1990-04-19) * Spalte 1, Zeilen 18-26,45-63 * * Abbildungen 1-5 *	4-8	
Der vorliegende Recherchenbericht wurde für alle Patentansprüche erstellt			RECHERCHIERTE SACHGEBIETE (IPC)
			E05F
Recherchenort		Abschlußdatum der Recherche	Prüfer
Den Haag		10. März 2015	Klemke, Beate
KATEGORIE DER GENANNTEN DOKUMENTE			
X : von besonderer Bedeutung allein betrachtet Y : von besonderer Bedeutung in Verbindung mit einer anderen Veröffentlichung derselben Kategorie A : technologischer Hintergrund O : nichtschriftliche Offenbarung P : Zwischenliteratur		T : der Erfindung zugrunde liegende Theorien oder Grundsätze E : älteres Patentedokument, das jedoch erst am oder nach dem Anmeldedatum veröffentlicht worden ist D : in der Anmeldung angeführtes Dokument L : aus anderen Gründen angeführtes Dokument & : Mitglied der gleichen Patentfamilie, übereinstimmendes Dokument	

EPO FORM 1503 03.82 (P04C03)

**ANHANG ZUM EUROPÄISCHEN RECHERCHENBERICHT
 ÜBER DIE EUROPÄISCHE PATENTANMELDUNG NR.**

EP 12 17 1009

5

In diesem Anhang sind die Mitglieder der Patentfamilien der im obengenannten europäischen Recherchenbericht angeführten Patentedokumente angegeben.

Die Angaben über die Familienmitglieder entsprechen dem Stand der Datei des Europäischen Patentamts am
 Diese Angaben dienen nur zur Unterrichtung und erfolgen ohne Gewähr.

10-03-2015

10

Im Recherchenbericht angeführtes Patentedokument		Datum der Veröffentlichung	Mitglied(er) der Patentfamilie		Datum der Veröffentlichung
DE 19524467	A1	16-01-1997	KEINE		
DE 19532817	A1	13-03-1997	KEINE		
DE 19643102	A1	23-04-1998	AT	409213 B	25-06-2002
			CH	692474 A5	15-07-2002
			DE	19643102 A1	23-04-1998
			FR	2754697 A1	24-04-1998
DE 3834900	A1	19-04-1990	KEINE		

15

20

25

30

35

40

45

50

55

EPO FORM P0461

Für nähere Einzelheiten zu diesem Anhang : siehe Amtsblatt des Europäischen Patentamts, Nr.12/82