



(11)

EP 2 546 439 A3

(12) **EUROPÄISCHE PATENTANMELDUNG**

(88) Veröffentlichungstag A3:
29.10.2014 Patentblatt 2014/44

(51) Int Cl.:
E05D 7/10 (2006.01)

(43) Veröffentlichungstag A2:
16.01.2013 Patentblatt 2013/03

(21) Anmeldenummer: **12176153.0**

(22) Anmeldetag: 12.07.2012

(84) Benannte Vertragsstaaten:
AL AT BE BG CH CY CZ DE DK EE ES FI FR GB
GR HR HU IE IS IT LI LT LU LV MC MK MT NL NO
PL PT RO RS SE SI SK SM TR
 Benannte Erstreckungsstaaten:
BA ME

(30) Priorität: 12.07.2011 DE 202011103093 U

(71) Anmelder: **MACO Technologie GmbH**
5020 Salzburg (AT)

(72) Erfinder: **Rieger, Wolfgang**
5400 Hallein (AT)

(74) Vertreter: **Manitz, Finsterwald & Partner GbR**
Martin-Greif-Strasse 1
80336 München (DE)

(54) **Beschlaganordnung**

(57) Die vorliegende Erfindung betrifft eine Beschlaganordnung für einen Flügel eines Fensters, einer Tür oder dergleichen mit einem zur Anbringung an dem Flügel ausgebildeten Flügelteil, mit einem zur Anbringung an einem feststehenden Rahmen ausgebildeten Rahmenteil und mit einem Lagerbolzen, über den das Flügelteil mit dem Rahmenteil drehbeweglich koppelbar ist. Die Beschlaganordnung umfasst zumindest zwei separate, insbesondere coaxial angeordnete Lagerbolzen, die jeweils zwischen einer Montageposition und einer Endposition umstellbar sind. Das Flügelteil und das Rahmenteil sind voneinander entkoppelt, wenn sich die Lagerbolzen in ihrer jeweiligen Montageposition befinden. Das Flügelteil und das Rahmenteil sind drehbeweglich miteinander gekoppelt, wenn sich die Lagerbolzen in ihrer jeweiligen Endposition befinden.

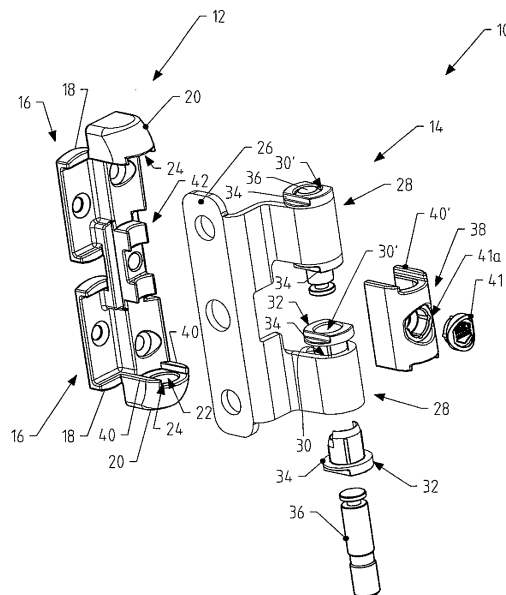

Fig.1



EUROPÄISCHER RECHERCHENBERICHT

 Nummer der Anmeldung
 EP 12 17 6153

EINSCHLÄGIGE DOKUMENTE			
Kategorie	Kennzeichnung des Dokuments mit Angabe, soweit erforderlich, der maßgeblichen Teile	Betrifft Anspruch	KLASSIFIKATION DER ANMELDUNG (IPC)
X	DE 297 02 453 U1 (EMKA BESCHLAGTEILE [DE]) 10. Juni 1998 (1998-06-10)	1-10, 12-15	INV. E05D7/10
A	* Seite 5, Absatz 3 - Seite 7, Absatz 1 * * Abbildungen 1,2 *	11	

X	EP 0 157 344 A2 (LOH KG RITTAL WERK [DE]) 9. Oktober 1985 (1985-10-09)	1-3,6-8, 12,14	
	* Seiten 6-9 * * Abbildungen 1-3 *		

A	DE 20 2004 003193 U1 (KLEINMAIER HANS PETER [DE]) 30. September 2004 (2004-09-30)	1-4,6,7	
	* Absätze [0006], [0010] * * Abbildungen 1,2 *		

			RECHERCHIERTE SACHGEBIETE (IPC)
			E05D
Der vorliegende Recherchenbericht wurde für alle Patentansprüche erstellt			
Recherchenort		Abschlußdatum der Recherche	Prüfer
Den Haag		23. September 2014	Klemke, Beate
KATEGORIE DER GENANNTEN DOKUMENTE			
X : von besonderer Bedeutung allein betrachtet Y : von besonderer Bedeutung in Verbindung mit einer anderen Veröffentlichung derselben Kategorie A : technologischer Hintergrund O : mündliche Offenbarung P : Zwischenliteratur		T : der Erfindung zugrunde liegende Theorien oder Grundsätze E : älteres Patentdokument, das jedoch erst am oder nach dem Anmeldedatum veröffentlicht worden ist D : in der Anmeldung angeführtes Dokument L : aus anderen Gründen angeführtes Dokument & : Mitglied der gleichen Patentfamilie, übereinstimmendes Dokument	

 2
 EPO FORM 1503 03.82 (P04C03)

**ANHANG ZUM EUROPÄISCHEN RECHERCHENBERICHT
 ÜBER DIE EUROPÄISCHE PATENTANMELDUNG NR.**

EP 12 17 6153

5

In diesem Anhang sind die Mitglieder der Patentfamilien der im obengenannten europäischen Recherchenbericht angeführten Patentdokumente angegeben.
 Die Angaben über die Familienmitglieder entsprechen dem Stand der Datei des Europäischen Patentamts am
 Diese Angaben dienen nur zur Unterrichtung und erfolgen ohne Gewähr.

23-09-2014

10

Im Recherchenbericht angeführtes Patentdokument		Datum der Veröffentlichung	Mitglied(er) der Patentfamilie	Datum der Veröffentlichung
DE 29702453	U1	10-06-1998	KEINE	

EP 0157344	A2	09-10-1985	DE 8410106 U1	19-07-1984
			EP 0157344 A2	09-10-1985

DE 202004003193	U1	30-09-2004	KEINE	

15

20

25

30

35

40

45

50

55

EPO FORM P0461

Für nähere Einzelheiten zu diesem Anhang : siehe Amtsblatt des Europäischen Patentamts, Nr.12/82