

(19)



(11)

EP 2 589 703 A3

(12)

EUROPÄISCHE PATENTANMELDUNG

(88) Veröffentlichungstag A3:
27.08.2014 Patentblatt 2014/35

(51) Int Cl.:
E01B 21/02^(2006.01)

(43) Veröffentlichungstag A2:
08.05.2013 Patentblatt 2013/19

(21) Anmeldenummer: **12191362.8**

(22) Anmeldetag: **06.11.2012**

(84) Benannte Vertragsstaaten:
**AL AT BE BG CH CY CZ DE DK EE ES FI FR GB
GR HR HU IE IS IT LI LT LU LV MC MK MT NL NO
PL PT RO RS SE SI SK SM TR**
Benannte Erstreckungsstaaten:
BA ME

(72) Erfinder:
• **Dr. Süß, Joachim**
01259 Dresden (DE)
• **Dr. Ralle, Christoph**
09603 Siebenlehn (DE)

(30) Priorität: **07.11.2011 DE 202011051884 U**

(74) Vertreter: **Wablat Lange Karthaus**
Anwaltssozietät
Potsdamer Chaussee 48
14129 Berlin (DE)

(71) Anmelder: **RALLE Landmaschinen GmbH**
09603 Großvoigtsberg (DE)

(54) **Schienenentwässerungskasten mit Spurrillenschienen mit einer Leitschiene und einer Spurrille**

(57) Schienenentwässerungskasten für Spurrillenschienen (1) mit einer Leitschiene (4) und einer Spurrille (3), bestehend aus einem Kastenkörper (31) mit einem Rohrabfluss (18), der Befestigung an der Spurrillenschiene (1) dienenden Bauelementen (13) und einem am Kastenkörper (32) lösbar befestigbaren Kastendeckel (26). Um einen vorzeitigen Verschluss eines Entwässerungsschlitzes im Kastenkörper mit Schmutz zu vermeiden, ist in die Leitschiene (4) auf einer definierten, vorher fest-

gelegten Länge (L) ein seitlich angeordneter, den Rillenboden (7) der Spurrille (3) umfassender Ausschnitt (8) für den Entwässerungskasten (6) eingebracht, wobei der Kastendeckel (26) am Entwässerungskasten (6) bis in den Bereich des Ausschnittes (8) der Leitschiene (4) und bis an die Spurrille (3) heranreicht und die zur Spurrille (3) gerichtete Vorderkante (31) des Kastendeckels (26) als Spurführung der Leitschiene (4) im Bereich des Ausschnittes (8) ausgebildet ist (Fig. 1).

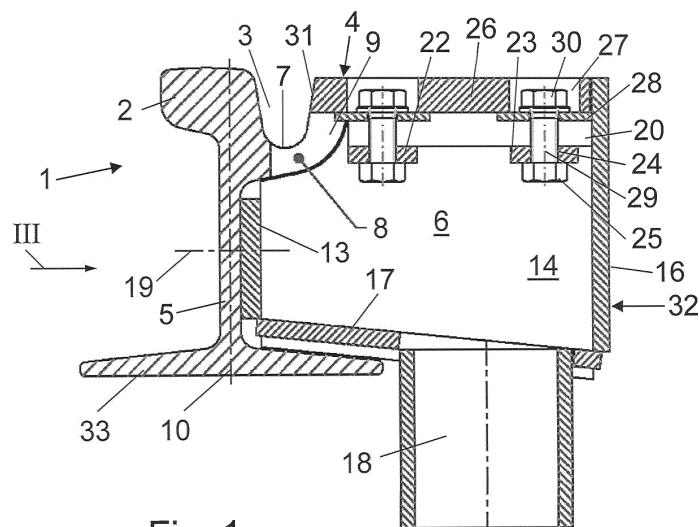

Fig. 1

EP 2 589 703 A3



EUROPÄISCHER RECHERCHENBERICHT

 Nummer der Anmeldung
 EP 12 19 1362

EINSCHLÄGIGE DOKUMENTE			
Kategorie	Kennzeichnung des Dokuments mit Angabe, soweit erforderlich, der maßgeblichen Teile	Betrifft Anspruch	KLASSIFIKATION DER ANMELDUNG (IPC)
X	GB 03562 A A.D. 1912 (NEAVE JAMES) 6. Juni 1912 (1912-06-06) * das ganze Dokument *	1-7	INV. E01B21/02
A,D	DE 86 01 339 U1 (JAMES NEAVE) 4. September 1986 (1986-09-04)	1	
			RECHERCHIERTE SACHGEBIETE (IPC)
			E01B
Der vorliegende Recherchenbericht wurde für alle Patentansprüche erstellt			
Recherchenort München		Abschlußdatum der Recherche 15. Juli 2014	Prüfer Movadat, Robin
KATEGORIE DER GENANNTEN DOKUMENTE X : von besonderer Bedeutung allein betrachtet Y : von besonderer Bedeutung in Verbindung mit einer anderen Veröffentlichung derselben Kategorie A : technologischer Hintergrund O : mündliche Offenbarung P : Zwischenliteratur		T : der Erfindung zugrunde liegende Theorien oder Grundsätze E : älteres Patentdokument, das jedoch erst am oder nach dem Anmeldedatum veröffentlicht worden ist D : in der Anmeldung angeführtes Dokument L : aus anderen Gründen angeführtes Dokument & : Mitglied der gleichen Patentfamilie, übereinstimmendes Dokument	

 1
 EPO FORM 1503 03.82 (P04C03)

**ANHANG ZUM EUROPÄISCHEN RECHERCHENBERICHT
ÜBER DIE EUROPÄISCHE PATENTANMELDUNG NR.**

EP 12 19 1362

In diesem Anhang sind die Mitglieder der Patentfamilien der im obengenannten europäischen Recherchenbericht angeführten Patendokumente angegeben.

Die Angaben über die Familienmitglieder entsprechen dem Stand der Datei des Europäischen Patentamts am
Diese Angaben dienen nur zur Unterrichtung und erfolgen ohne Gewähr.

15-07-2014

Im Recherchenbericht angeführtes Patendokument	Datum der Veröffentlichung	Mitglied(er) der Patentfamilie	Datum der Veröffentlichung
GB 191203562 A	06-06-1912	KEINE	
DE 8601339 U1	04-09-1986	KEINE	

EPO FORM P0461

Für nähere Einzelheiten zu diesem Anhang : siehe Amtsblatt des Europäischen Patentamts, Nr.12/82