



(12) **EUROPÄISCHE PATENTANMELDUNG**

(88) Veröffentlichungstag A3:
18.03.2015 Patentblatt 2015/12

(51) Int Cl.:
A47K 3/34 (2006.01) E05D 15/06 (2006.01)

(43) Veröffentlichungstag A2:
20.11.2013 Patentblatt 2013/47

(21) Anmeldenummer: **13002442.5**

(22) Anmeldetag: **08.05.2013**

(84) Benannte Vertragsstaaten:
AL AT BE BG CH CY CZ DE DK EE ES FI FR GB GR HR HU IE IS IT LI LT LU LV MC MK MT NL NO PL PT RO RS SE SI SK SM TR
Benannte Erstreckungsstaaten:
BA ME

(72) Erfinder: **Baus, Heinz G.**
MC 98000 Monaco (MC)

(74) Vertreter: **Schmitt, Meinrad**
Reble, Klose & Schmitt GbR
Patent- und Rechtsanwälte
Postfach 12 15 19
68066 Mannheim (DE)

(30) Priorität: **15.05.2012 DE 202012004782 U**

(71) Anmelder: **ALTURA LEIDEN HOLDING B.V.**
4131 LX Vianen ZH (NL)

(54) **Trennwand**

(57) Die Erfindung bezieht sich auf eine Trennwand, welche ein oberes Führungsprofil (2) und wenigstens ein Türelement (4) enthält. Das Türelement (4) ist mittels eines Führungskörpers oder Lagerkörpers (36) mit einem Kopplungselement des Führungsprofils (2) verbunden, wobei das Türelement (4) bezüglich des Führungsprofils (2) bewegbar angeordnet und / oder gelagert ist. Eine derartige Trennwand soll mit einem geringen konstruktiven Aufwand dahingehend weitergebildet werden, dass die Bereitstellung und / oder der Transport und/oder die Montage vereinfacht werden, wobei ein unerwünschtes Aushängen des wenigstens einen Türelements (4) aus einer insbesondere vertikalen Gebrauchsposition und / oder einer aus letzterer herausgeschwenkten Position mit geringem Fertigungs- und / oder Materialaufwand vermieden werden kann. Zur Lösung wird vorgeschlagen, dass das Führungsprofil (2) ein Tragprofil (8) und ein Abdeckprofil (10) aufweist, welche mittels einer Verbindungsvorrichtung (12) miteinander verbunden sind, dass zwischen dem Tragprofil (8) und dem Abdeckprofil (10) ein Kanal (38) vorhanden ist, in welchem sich das mit dem Tragprofil (8) verbundene Kopplungselement (32) sowie der wenigstens eine Führungskörper oder Lagerkörper (36) des Türelements (4) befindet, dass, sofern das Abdeckprofil (10) mit dem Tragprofil (8) nicht verbunden ist, das Türelement (4) mittels seines Führungskörpers oder Lagerkörpers (36) mit dem Kopplungselement (32) des Tragprofils (8) in Eingriff bringbar und / oder verbindbar ist, und dass, sofern das Abdeckprofil (10) mit dem Tragprofil (8) verbunden ist, mittels eines

Anschlagelements (40) des Abdeckprofils (10) ein Herauslösen des Führungskörpers oder Lagerkörpers (36) aus dem Kopplungselement (32) unterbunden wird.

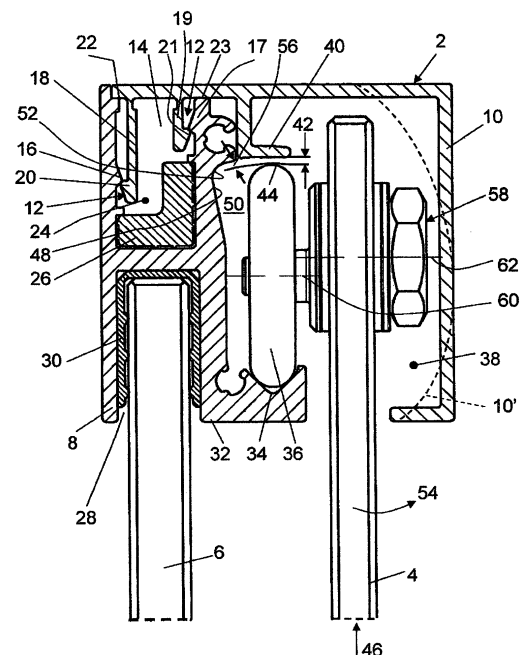



EUROPÄISCHER RECHERCHENBERICHT

 Nummer der Anmeldung
 EP 13 00 2442

EINSCHLÄGIGE DOKUMENTE			
Kategorie	Kennzeichnung des Dokuments mit Angabe, soweit erforderlich, der maßgeblichen Teile	Betrifft Anspruch	KLASSIFIKATION DER ANMELDUNG (IPC)
X	DE 100 52 506 A1 (QUEEN SANITAER PRODUKTE GMBH [DE]) 25. April 2002 (2002-04-25) * das ganze Dokument *	1,3-8, 13-15	INV. A47K3/34 E05D15/06
X	DE 78 14 056 U1 (DR. RAINER KIENTLE) 11. Januar 1979 (1979-01-11) * Seite 1, Zeilen 30-37 * * Seite 2, Zeilen 10-20 * * Seite 3, Zeilen 1-6 * * Ansprüche 2, 4, 5, 7; Abbildung 1 *	1-7,12, 13	
X	DE 25 23 314 A1 (MUNCH PAUL JEAN) 9. Dezember 1976 (1976-12-09) * Seite 1, Zeilen 3-5, 22-29 * * Seite 6, Zeilen 19-35 * * Anspruch 6; Abbildung 1 *	1,3,4,6, 7,9-11, 13,14	
A	DE 299 00 640 U1 (DORMA GMBH & CO KG [DE]) 1. April 1999 (1999-04-01) * Seite 1, Zeilen 3-9, 24-30 * * Ansprüche 1, 3, 4; Abbildung 1 *	1,3-6,8, 13-15	RECHERCHIERTE SACHGEBIETE (IPC) A47K E05D
Der vorliegende Recherchenbericht wurde für alle Patentansprüche erstellt			
Recherchenort Den Haag		Abschlußdatum der Recherche 5. Februar 2015	Prüfer Boyer, Olivier
KATEGORIE DER GENANNTEN DOKUMENTE X : von besonderer Bedeutung allein betrachtet Y : von besonderer Bedeutung in Verbindung mit einer anderen Veröffentlichung derselben Kategorie A : technologischer Hintergrund O : nichtschriftliche Offenbarung P : Zwischenliteratur		T : der Erfindung zugrunde liegende Theorien oder Grundsätze E : älteres Patentdokument, das jedoch erst am oder nach dem Anmeldedatum veröffentlicht worden ist D : in der Anmeldung angeführtes Dokument L : aus anderen Gründen angeführtes Dokument & : Mitglied der gleichen Patentfamilie, übereinstimmendes Dokument	

**ANHANG ZUM EUROPÄISCHEN RECHERCHENBERICHT
ÜBER DIE EUROPÄISCHE PATENTANMELDUNG NR.**

EP 13 00 2442

In diesem Anhang sind die Mitglieder der Patentfamilien der im obengenannten europäischen Recherchenbericht angeführten Patentedokumente angegeben.

Die Angaben über die Familienmitglieder entsprechen dem Stand der Datei des Europäischen Patentamts am
Diese Angaben dienen nur zur Unterrichtung und erfolgen ohne Gewähr.

05-02-2015

Im Recherchenbericht angeführtes Patentedokument	Datum der Veröffentlichung	Mitglied(er) der Patentfamilie	Datum der Veröffentlichung
DE 10052506 A1	25-04-2002	AU 1825502 A	06-05-2002
		DE 10052506 A1	25-04-2002
		WO 0235043 A1	02-05-2002
DE 7814056 U1	11-01-1979	KEINE	
DE 2523314 A1	09-12-1976	KEINE	
DE 29900640 U1	01-04-1999	KEINE	

EPO FORM P0461

Für nähere Einzelheiten zu diesem Anhang : siehe Amtsblatt des Europäischen Patentamts, Nr.12/82