



(11) **EP 2 725 173 A3**

(12) **EUROPÄISCHE PATENTANMELDUNG**

(88) Veröffentlichungstag A3:
25.02.2015 Patentblatt 2015/09

(51) Int Cl.:
E05C 9/18 (2006.01) **E05C 5/00 (2006.01)**
E05C 1/08 (2006.01) **E05B 63/20 (2006.01)**
E05B 17/00 (2006.01) **E05B 15/10 (2006.01)**

(43) Veröffentlichungstag A2:
30.04.2014 Patentblatt 2014/18

(21) Anmeldenummer: **13003527.2**

(22) Anmeldetag: **12.07.2013**

(84) Benannte Vertragsstaaten:
AL AT BE BG CH CY CZ DE DK EE ES FI FR GB GR HR HU IE IS IT LI LT LU LV MC MK MT NL NO PL PT RO RS SE SI SK SM TR
Benannte Erstreckungsstaaten:
BA ME

(72) Erfinder:
• **Knickenberg, Thomas**
40724 Hilden (DE)
• **Schramm, Marcel**
45131 Essen (DE)

(30) Priorität: **26.10.2012 DE 102012021008**

(74) Vertreter: **Von Rohr Patentanwälte Partnerschaft mbB**
Patentanwälte Partnerschaft
Rüttenscheider Straße 62
45130 Essen (DE)

(71) Anmelder: **Wilh. Schlechtendahl & Söhne GmbH & Co. KG**
42579 Heiligenhaus (DE)

(54) **Schnäpperschloss, insbesondere als Zusatzverriegelung einer Tür, eines Tors oder eines Fensters**

(57) Die Erfindung betrifft ein Schnäpperschloss (8), insbesondere zur Verwendung als Zusatzverriegelung im oberen Bereich einer ein mit dem Schnäpperschloss (8) gekoppeltes Hauptschloss (4) aufweisenden Tür (1), eines Tors oder eines Fensters, mit einem in einer Fallenführung (11) geführten Fallenkopf (12), wobei der Fallenkopf (12) im Verriegelungszustand in eine Öffnung (35) eines rahmenseitigen Schließblechs (10) eintaucht. Erfindungsgemäß ist vorgesehen, dass am Fallenkopf (12) ein über die Fallenkopfspitze (17) überstehender, in Ausfahrrichtung federbelasteter Wippenhebel (18) schwenkbar gelagert ist und dass mit dem Wippenhebel (18) eine Sperreinrichtung gekoppelt ist, die die Ausfahrbewegung des Wippenhebels (18) in Ausfahrrichtung auf einen ersten vorgegebenen Ausfahrhub begrenzt und die Ausfahrbewegung des Wippenhebels (18) bis in den Verriegelungszustand über den ersten Ausfahrhub hinaus bis in einen zweiten Ausfahrhub ermöglicht.

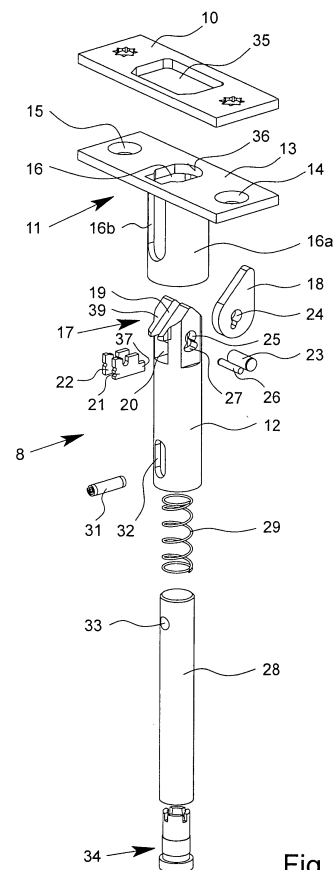

Fig. 2

EP 2 725 173 A3



EUROPÄISCHER RECHERCHENBERICHT

 Nummer der Anmeldung
EP 13 00 3527

EINSCHLÄGIGE DOKUMENTE			
Kategorie	Kennzeichnung des Dokuments mit Angabe, soweit erforderlich, der maßgeblichen Teile	Betrifft Anspruch	KLASSIFIKATION DER ANMELDUNG (IPC)
X	EP 0 942 135 A1 (GRETSCH UNITAS GMBH [DE]) 15. September 1999 (1999-09-15)	1	INV. E05C9/18 E05C5/00 E05C1/08 E05B63/20 E05B17/00 E05B15/10
A	* Absatz [0021] - Absatz [0027]; Abbildungen 1-3 *	2	
X	EP 0 431 369 A2 (BKS GMBH [DE]) 12. Juni 1991 (1991-06-12)	1	
A	* Spalte 5 - Spalte 6; Abbildungen 1-4 *	2	
Der vorliegende Recherchenbericht wurde für alle Patentansprüche erstellt			RECHERCHIERTE SACHGEBIETE (IPC)
			E05B E05C
Recherchenort		Abschlußdatum der Recherche	Prüfer
Den Haag		19. Januar 2015	Ansel, Yannick
KATEGORIE DER GENANNTEN DOKUMENTE			
X : von besonderer Bedeutung allein betrachtet Y : von besonderer Bedeutung in Verbindung mit einer anderen Veröffentlichung derselben Kategorie A : technologischer Hintergrund O : mündliche Offenbarung P : Zwischenliteratur		T : der Erfindung zugrunde liegende Theorien oder Grundsätze E : älteres Patentdokument, das jedoch erst am oder nach dem Anmeldedatum veröffentlicht worden ist D : in der Anmeldung angeführtes Dokument L : aus anderen Gründen angeführtes Dokument & : Mitglied der gleichen Patentfamilie, übereinstimmendes Dokument	

**ANHANG ZUM EUROPÄISCHEN RECHERCHENBERICHT
ÜBER DIE EUROPÄISCHE PATENTANMELDUNG NR.**

EP 13 00 3527

In diesem Anhang sind die Mitglieder der Patentfamilien der im obengenannten europäischen Recherchenbericht angeführten Patentedokumente angegeben.

Die Angaben über die Familienmitglieder entsprechen dem Stand der Datei des Europäischen Patentamts am
Diese Angaben dienen nur zur Unterrichtung und erfolgen ohne Gewähr.

19-01-2015

Im Recherchenbericht angeführtes Patentedokument	Datum der Veröffentlichung	Mitglied(er) der Patentfamilie	Datum der Veröffentlichung
EP 0942135 A1	15-09-1999	AT 234408 T	15-03-2003
		DE 29803161 U1	05-08-1999
		EP 0942135 A1	15-09-1999
		ES 2190033 T3	16-07-2003

EP 0431369 A2	12-06-1991	DE 8914367 U1	04-04-1991
		EP 0431369 A2	12-06-1991
		ES 2051435 T3	16-06-1994
		PT 96086 A	30-09-1992

EPO FORM P0461

Für nähere Einzelheiten zu diesem Anhang : siehe Amtsblatt des Europäischen Patentamts, Nr.12/82