

(19)



(11)

EP 2 762 660 A3

(12)

EUROPÄISCHE PATENTANMELDUNG

(88) Veröffentlichungstag A3:
14.10.2015 Patentblatt 2015/42

(51) Int Cl.:
E05B 15/02^(2006.01) E05C 9/18^(2006.01)

(43) Veröffentlichungstag A2:
06.08.2014 Patentblatt 2014/32

(21) Anmeldenummer: **13188018.9**

(22) Anmeldetag: **10.10.2013**

(84) Benannte Vertragsstaaten:
AL AT BE BG CH CY CZ DE DK EE ES FI FR GB GR HR HU IE IS IT LI LT LU LV MC MK MT NL NO PL PT RO RS SE SI SK SM TR
Benannte Erstreckungsstaaten:
BA ME

(72) Erfinder:
• **Roppelt, Hans Peter**
42579 Heiligenhaus (DE)
• **Töpfer, Stefan**
42553 Velbert (DE)

(30) Priorität: **01.02.2013 DE 102013101033**

(74) Vertreter: **von dem Borne, Andreas**
Andrejewski Honke
Patent- und Rechtsanwälte GbR
P.O. Box 10 02 54
45002 Essen (DE)

(71) Anmelder: **Carl Fuhr GmbH & Co. KG**
42579 Heiligenhaus (DE)

(54) Riegelaufnahmeteil

(57) Die Erfindung betrifft ein Riegelaufnahmeteil für ein Türschloss (2, 3, 4), mit einem an einem Türrahmen (6) und/oder einer Schließleiste (7) befestigbaren Außenteil (9) und einem in dem Außenteil (9) beweglich angeordneten Innenteil (10), in welches ein Riegel (5) des Türschlosses (2, 3, 4) im geschlossenen bzw. verriegelten Zustand der Tür (1) eingreift. Das Innenteil (10)

wird mittels einer Federeinrichtung (11) in einer Grundstellung gehalten, aus welcher das Innenteil (10) entlang der Schließrichtung (Y) der Tür (1) gegen die Federkraft der Federeinrichtung (11) auslenkbar ist. Die Grundstellung des Innenteils (10) ist mit einer Stelleinrichtung (12) veränderbar.

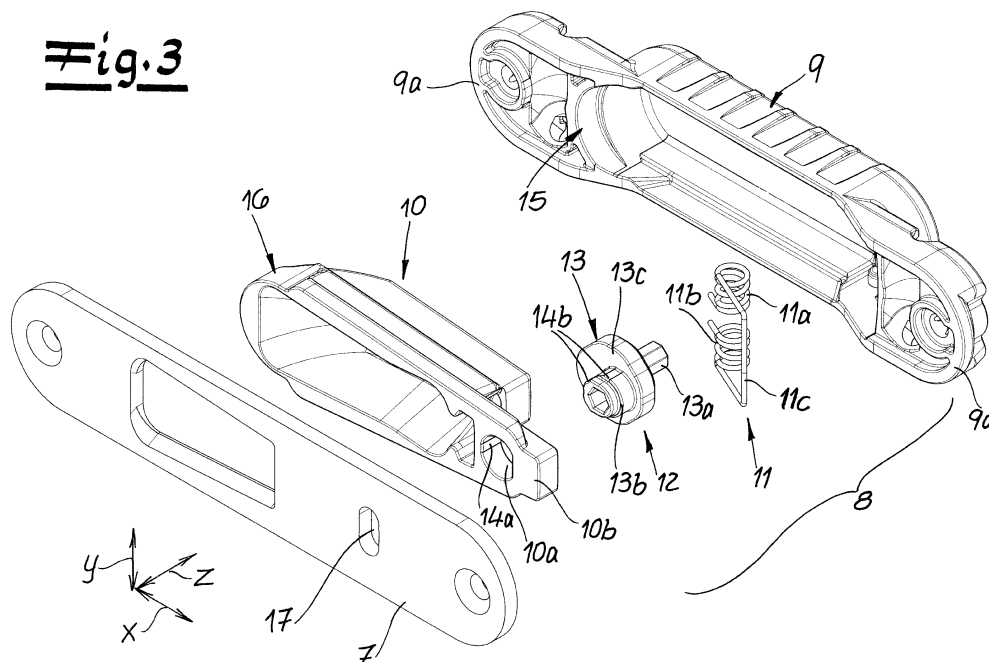
Fig. 3**EP 2 762 660 A3**



EUROPÄISCHER RECHERCHENBERICHT

Nummer der Anmeldung

EP 13 18 8018

5

10

15

20

25

30

35

40

45

50

55

EINSCHLÄGIGE DOKUMENTE			
Kategorie	Kennzeichnung des Dokuments mit Angabe, soweit erforderlich, der maßgeblichen Teile	Betrifft Anspruch	KLASSIFIKATION DER ANMELDUNG (IPC)
X A	NL 1 037 972 C (THEMANS HANG EN SLUITWERK B V [NL]) 29. November 2011 (2011-11-29) * das ganze Dokument *	1-4, 12-18 5	INV. E05B15/02 E05C9/18
X	GB 1 077 609 A (RAYMOND ADAM ROSENBERGER) 2. August 1967 (1967-08-02) * das ganze Dokument *	1,17,18	
A	GB 2 247 275 A (SECURISTYLE LTD [GB]) 26. Februar 1992 (1992-02-26) * Zusammenfassung; Abbildungen 1-3 *	1,5	
			RECHERCHIERTE SACHGEBIETE (IPC)
			E05B
Der vorliegende Recherchenbericht wurde für alle Patentansprüche erstellt			
Recherchenort Den Haag		Abschlußdatum der Recherche 8. September 2015	Prüfer Ansel, Yannick
KATEGORIE DER GENANNTEN DOKUMENTE X : von besonderer Bedeutung allein betrachtet Y : von besonderer Bedeutung in Verbindung mit einer anderen Veröffentlichung derselben Kategorie A : technologischer Hintergrund O : mündliche Offenbarung P : Zwischenliteratur		T : der Erfindung zugrunde liegende Theorien oder Grundsätze E : älteres Patentedokument, das jedoch erst am oder nach dem Anmeldedatum veröffentlicht worden ist D : in der Anmeldung angeführtes Dokument L : aus anderen Gründen angeführtes Dokument & : Mitglied der gleichen Patentfamilie, übereinstimmendes Dokument	

EPO FORM 1503 03/82 (P04C03)

**ANHANG ZUM EUROPÄISCHEN RECHERCHENBERICHT
ÜBER DIE EUROPÄISCHE PATENTANMELDUNG NR.**

EP 13 18 8018

5

In diesem Anhang sind die Mitglieder der Patentfamilien der im obengenannten europäischen Recherchenbericht angeführten Patendokumente angegeben.

Die Angaben über die Familienmitglieder entsprechen dem Stand der Datei des Europäischen Patentamts am

Diese Angaben dienen nur zur Unterrichtung und erfolgen ohne Gewähr.

08-09-2015

10

Im Recherchenbericht angeführtes Patendokument	Datum der Veröffentlichung	Mitglied(er) der Patentfamilie	Datum der Veröffentlichung
NL 1037972	C	29-11-2011	KEINE
GB 1077609	A	02-08-1967	KEINE
GB 2247275	A	26-02-1992	KEINE

15

20

25

30

35

40

45

50

55

EPO FORM P0461

Für nähere Einzelheiten zu diesem Anhang : siehe Amtsblatt des Europäischen Patentamts, Nr.12/82