



(12) **EUROPÄISCHE PATENTANMELDUNG**

(88) Veröffentlichungstag A3:
30.09.2015 Patentblatt 2015/40

(51) Int Cl.:
E05B 3/06 (2006.01) E05B 13/00 (2006.01)

(43) Veröffentlichungstag A2:
20.05.2015 Patentblatt 2015/21

(21) Anmeldenummer: **14180618.2**

(22) Anmeldetag: **12.08.2014**

(84) Benannte Vertragsstaaten:
AL AT BE BG CH CY CZ DE DK EE ES FI FR GB GR HR HU IE IS IT LI LT LU LV MC MK MT NL NO PL PT RO RS SE SI SK SM TR
Benannte Erstreckungsstaaten:
BA ME

(72) Erfinder: **Tröger, Markus**
39021 Goldrain-Latsch (IT)

(74) Vertreter: **Patentanwälte Olbricht Buchhold Keulertz**
Partnerschaft mbB
Bettinastrasse 53-55
60325 Frankfurt (DE)

(30) Priorität: **14.11.2013 DE 102013112580**

(71) Anmelder: **HOPPE AG**
39010 St. Martin i.P. (IT)

(54) **Betätigungshandhabe**

(57) Die Erfindung betrifft eine Betätigungshandhabe für ein Fenster oder eine Tür, mit einem drehbar gelagerten Griff und einem daran anschließenden Griffhals, der stirnseitig eine Ausnehmung aufweist, in der ein Mehrkant zur Betätigung einer in dem Fenster oder in der Tür ausgebildeten Schließmechanik festgelegt ist. Der Anschlagkörper der Betätigungshandhabe ist an oder in dem Fenster bzw. der Tür festlegbar, wobei der Griffhals des Griffs axialfest-drehbar in oder an dem Anschlagkörper gelagert ist. Um eine Betätigungshandhabe für ein Fenster oder eine Tür schaffen, die durch eine minimalistische Ausgestaltung selbst hohen ästhetischen Anforderungen gerecht wird und die auf einfache Art und Weise mit einer Beschlagsicherung (Kindersicherung) versehen werden kann, ist vorgesehen, dass der Anschlagkörper ein Unterteil und ein Oberteil umfasst, wobei zwischen dem Unterteil und dem Oberteil eine Rastscheibe angeordnet ist, die mittig eine zu dem Mehrkant im Querschnitt formgleiche Ausnehmung aufweist, und wobei das Unter- und das Oberteil kraft-, form- und/oder reibschlüssig miteinander verbindbar sind. Ferner ist vorgesehen, dass zwischen dem Unterteil und dem Oberteil eine Beschlagsicherung angeordnet ist, die bevorzugt als vormontierte Baueinheit sandwichartig zwischen dem Oberteil und dem Unterteil angeordnet wird. In einer weiteren Ausführungsform kann die Abdeckplatte der Beschlagsicherung das Oberteil der Betätigungshandhabe bilden.

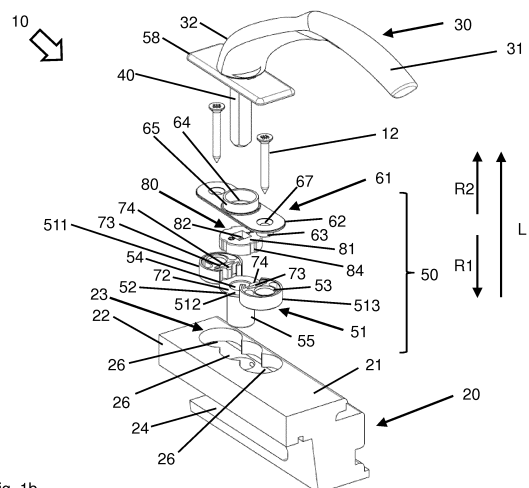

Fig. 1b



EUROPÄISCHER RECHERCHENBERICHT

 Nummer der Anmeldung
EP 14 18 0618

5

10

15

20

25

30

35

40

45

50

55

EINSCHLÄGIGE DOKUMENTE			
Kategorie	Kennzeichnung des Dokuments mit Angabe, soweit erforderlich, der maßgeblichen Teile	Betrifft Anspruch	KLASSIFIKATION DER ANMELDUNG (IPC)
X,D A	EP 1 528 194 A1 (HOPPE AG [IT]) 4. Mai 2005 (2005-05-04) * das ganze Dokument *	1,6-8, 10-12 2-5,9, 13-16	INV. E05B3/06 E05B13/00
X A	DE 200 11 806 U1 (FSB FRANZ SCHNEIDER BRAKEL GMB [DE]) 14. September 2000 (2000-09-14) * das ganze Dokument *	1-10,14 11-13, 15,16	
X	EP 2 034 109 A2 (DORMA GMBH & CO KG [DE]) 11. März 2009 (2009-03-11) * Abbildungen 2,3,5 *	1-16	
X	DE 20 2007 000380 U1 (HOPPE AG [DE]) 15. Mai 2008 (2008-05-15) * Zusammenfassung *	1,2	
A	DE 32 03 311 A1 (WINKHAUS FA AUGUST [DE]) 11. August 1983 (1983-08-11) * das ganze Dokument *	11-13	RECHERCHIERTE SACHGEBIETE (IPC)
A	DE 297 03 607 U1 (HOPPE AG [DE]) 24. April 1997 (1997-04-24) * Abbildungen 1,4,5 *	1-16	E05B
Der vorliegende Recherchenbericht wurde für alle Patentansprüche erstellt			
Recherchenort Den Haag		Abschlußdatum der Recherche 25. August 2015	Prüfer Cruyplant, Lieve
KATEGORIE DER GENANNTEN DOKUMENTE X : von besonderer Bedeutung allein betrachtet Y : von besonderer Bedeutung in Verbindung mit einer anderen Veröffentlichung derselben Kategorie A : technologischer Hintergrund O : mündliche Offenbarung P : Zwischenliteratur		T : der Erfindung zugrunde liegende Theorien oder Grundsätze E : älteres Patentdokument, das jedoch erst am oder nach dem Anmeldedatum veröffentlicht worden ist D : in der Anmeldung angeführtes Dokument L : aus anderen Gründen angeführtes Dokument & : Mitglied der gleichen Patentfamilie, übereinstimmendes Dokument	

EPO FORM 1503 03.82 (P04C03)

**ANHANG ZUM EUROPÄISCHEN RECHERCHENBERICHT
ÜBER DIE EUROPÄISCHE PATENTANMELDUNG NR.**

EP 14 18 0618

In diesem Anhang sind die Mitglieder der Patentfamilien der im obengenannten europäischen Recherchenbericht angeführten Patentedokumente angegeben.

Die Angaben über die Familienmitglieder entsprechen dem Stand der Datei des Europäischen Patentamts am
Diese Angaben dienen nur zur Unterrichtung und erfolgen ohne Gewähr.

25-08-2015

Im Recherchenbericht angeführtes Patentedokument	Datum der Veröffentlichung	Mitglied(er) der Patentfamilie	Datum der Veröffentlichung
EP 1528194 A1	04-05-2005	AT 387554 T	15-03-2008
		AT 501323 T	15-03-2011
		DK 1528194 T3	30-06-2008
		DK 1722048 T3	20-06-2011
		EP 1528194 A1	04-05-2005
		EP 1722048 A2	15-11-2006
		IT MI20030494 U1	29-04-2005
DE 20011806 U1	14-09-2000	KEINE	
EP 2034109 A2	11-03-2009	DE 102008044934 A1	12-03-2009
		EP 2034109 A2	11-03-2009
		ES 2543089 T3	14-08-2015
DE 202007000380 U1	15-05-2008	DE 202007000380 U1	15-05-2008
		EP 1953311 A2	06-08-2008
		ES 2400522 T3	10-04-2013
		PT 1953311 E	13-03-2013
		SI 1953311 T1	30-04-2013
DE 3203311 A1	11-08-1983	KEINE	
DE 29703607 U1	24-04-1997	AT 217672 T	15-06-2002
		DE 29703607 U1	24-04-1997
		EP 0861953 A1	02-09-1998

EPO FORM P0461

Für nähere Einzelheiten zu diesem Anhang : siehe Amtsblatt des Europäischen Patentamts, Nr.12/82