



(12) **EUROPÄISCHE PATENTANMELDUNG**

(43) Veröffentlichungstag:
28.08.2019 Patentblatt 2019/35

(51) Int Cl.:
A47B 95/02 (2006.01)

(21) Anmeldenummer: **19450003.9**

(22) Anmeldetag: **22.02.2019**

(84) Benannte Vertragsstaaten:
AL AT BE BG CH CY CZ DE DK EE ES FI FR GB GR HR HU IE IS IT LI LT LU LV MC MK MT NL NO PL PT RO RS SE SI SK SM TR
Benannte Erstreckungsstaaten:
BA ME
Benannte Validierungsstaaten:
KH MA MD TN

(71) Anmelder: **Palashev, Angel**
1100 Wien (AT)

(72) Erfinder: **Palashev, Angel**
1100 Wien (AT)

(30) Priorität: **22.02.2018 AT 4618 U**

(54) **ABNEHMBARE ABDECKKANTE MIT GRIFF FÜR MÖBELBAUPLATTEN MIT FACETTIERTEN FRONTRÄNDERN**

(57) Es wird eine abnehmbare Abdeckkante (1) mit Griff (6) zum Anbringen an Möbelbauplatten mit facettierten Fronträndern und dergleichen beschrieben, die

an ihrer inneren, zu der Platte (3) gerichteten Seite (1d), über ihre ganze Länge entlang, eine Nut (S) mit einer inneren Aufweitung (T) aufweist (Fig. 1).

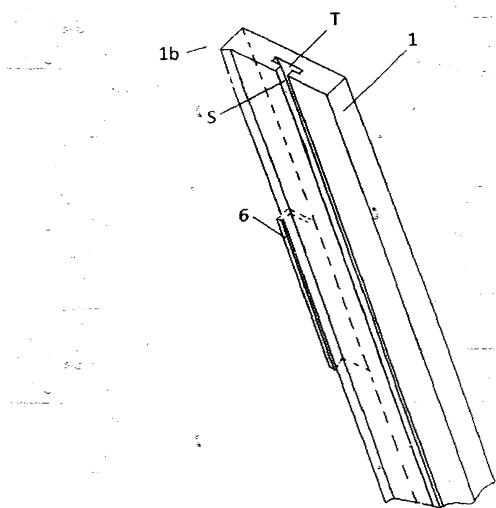

Angel Ivanov Palashev

Fig. 4

Beschreibung

[0001] Die Erfindung betrifft eine abnehmbare Abdeckkante mit Griff zum Anbringen an Platten mit facettierten Fronträndern und dergleichen.

[0002] Die Abdeckkanten mit Griff zum Anbringen an Platten mit facettierten Fronträndern und dergleichen, die bekannt sind, bieten nicht die Möglichkeit, dass diese Abdeckkanten mit Griff schnell abmontiert und wieder montiert werden, wobei die Frontseite der abnehmbaren Abdeckkante mit Griff mit der Frontseite der Platte an der selben Fläche positioniert bleiben und die bindenden Schrauben versteckt bleiben.

[0003] Der Erfindung liegt somit die Aufgabe zugrunde, eine Abdeckkante mit Griff für Platten mit facettierten Fronträndern und dergleichen so zu verbessern, dass die oben erwähnten Nachteile beseitigt werden.

[0004] Die Erfindung löst die gestellte Aufgabe dadurch, dass an der inneren, zu der Platte 3 gerichteten Seite 1d der Abdeckkante 1 mit Griff 6, über ihre ganze Länge entlang, eine Nut S mit einer inneren Aufweitung T vorgesehen ist.

Figur 1 zeigt eine Schnittdarstellung einer abnehmbaren Abdeckkante (1) mit Griff (6) und einer Platte (3) mit einem facettierten Frontrand (PQR).

Figur 2 zeigt eine Schnittdarstellung einer abnehmbaren Abdeckkante (1) mit Griff (6) mit einer Schraube (Sch) mit einem Schraubenkopf (Y) in der Nuteaufweitung und einer Platte (3) mit einem facettierten Frontrand (PQR).

Figur 3 zeigt eine axonometrische Darstellung einer abnehmbaren Abdeckkante (1) mit Griff (6) und einer Platte (3) mit einem facettierten Frontrand (PQR).

Figur 4 zeigt eine axonometrische Darstellung einer abnehmbaren Abdeckkante (1) mit Teilgriff (6).

[0005] In die Nut S der abnehmbaren Abdeckkante 1 mit einem Griff 6 sind wenigstens zwei Schrauben Sch bzw. Schulterschrauben mit ihren Schraubenköpfen Y, die eine der Aufweitung T der Nut S ähnliche Form aufweisen, eingeschoben. Die abnehmbare Abdeckkante 1 weist eine Überlappung mit einer schrägen Innenform MNO1 auf, wobei zwischen einer Frontseite 1b der abnehmbaren Abdeckkante 1 und der schrägen Seite MN der Überlappung ein Winkel C entsteht (Fig. 2).

[0006] Die Fläche der Abdeckkante 1, die mit der Platte 3 kontaktiert, ist großteils mit einem Dichtungsband 5 bedeckt, wobei das Dichtungsband 5 von vorne nicht zu sehen ist (Fig. 1). Die abnehmbare Abdeckkante 1 mit dem Griff 6 ist gummiert.

[0007] Der Griff 6 ist entweder durchgehend über die ganze Länge der Abdeckkante 1 gefertigt oder als Teilgriff, der nur auf einem Teil der Abdeckkante 1 ausgefertigt ist.

Patentansprüche

1. Abnehmbare Abdeckkante (1) mit Griff (6) zum Anbringen an Platten mit facettierten Fronträndern und dergleichen, **dadurch gekennzeichnet, dass** an der inneren, zu der Platte (3) gerichteten Seite (1d) der Abdeckkante (1) mit Griff (6), über ihre ganze Länge entlang, eine Nut (S) mit einer inneren Aufweitung (T) vorgesehen ist (Fig.1).
2. Abnehmbare Abdeckkante (1) mit Griff (6) nach Anspruch 1, **dadurch gekennzeichnet, dass** in die Nut (S) wenigstens zwei Schrauben bzw. Schulterschrauben (Sch) mit Schraubenköpfen (Y), die eine der Aufweitung (T) ähnliche Form aufweisen, eingeschoben sind (Fig. 2).
3. Abnehmbare Abdeckkante (1) mit Griff (6) nach Anspruch 1 oder 2, **dadurch gekennzeichnet, dass** die Abdeckkante (1) mit Griff (6) eine Überlappung mit einer schrägen Innenform (MNO1) aufweist, wobei zwischen der Frontseite (1b) der abnehmbaren Abdeckkante (1) und der schrägen Seite (MN) der Überlappung ein Winkel (C) entsteht (Fig. 2).
4. Abnehmbare Abdeckkante (1) mit Griff (6) nach einem der Ansprüche 1 bis 3 **dadurch gekennzeichnet, dass** die Fläche, die mit der Platte (3) kontaktiert großteils mit einem Dichtungsband (5) bedeckt ist, wobei das Dichtungsband (5) von vorne nicht zu sehen ist (Fig. 1).
5. Abnehmbare Abdeckkante (1) mit Griff (6) nach einem der Ansprüche 1 bis 4 **dadurch gekennzeichnet, dass** die abnehmbare Abdeckkante (1) gummiert ist.
6. Abnehmbare Abdeckkante (1) mit Griff (6) nach einem der Ansprüche 1 bis 5 **dadurch gekennzeichnet, dass** der Griff (6) eine freie Form aufweist und entweder als ganzer Griff über die ganze Länge der Abdeckkante (1), oder als Teilgriff auf nur einem Teil der Abdeckkante (1) ausgefertigt ist (Fig.4).

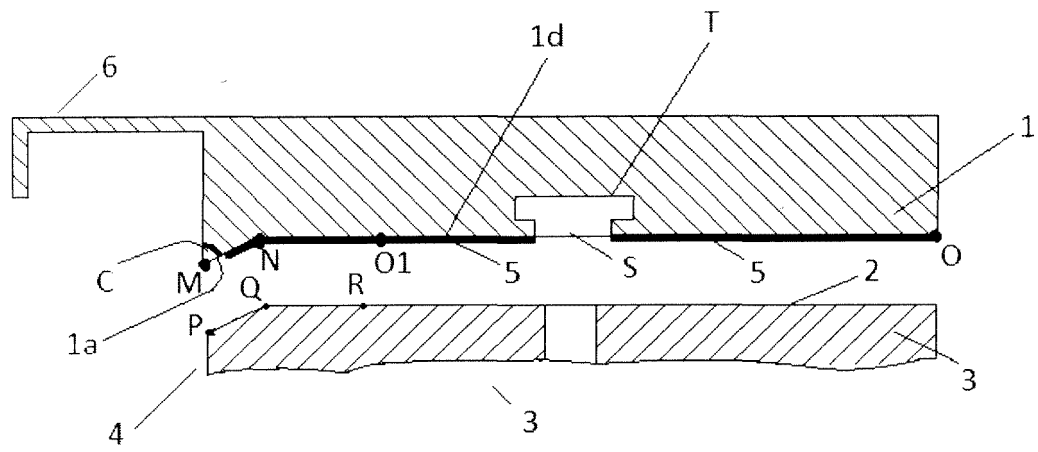

Angel Ivanov Palashev

Fig. 1

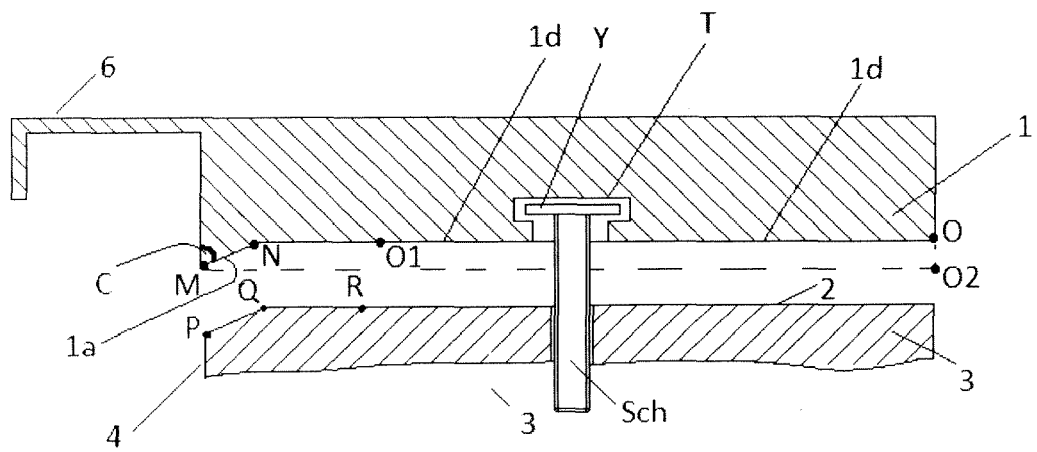

Angel Ivanov Palashev

Fig.2

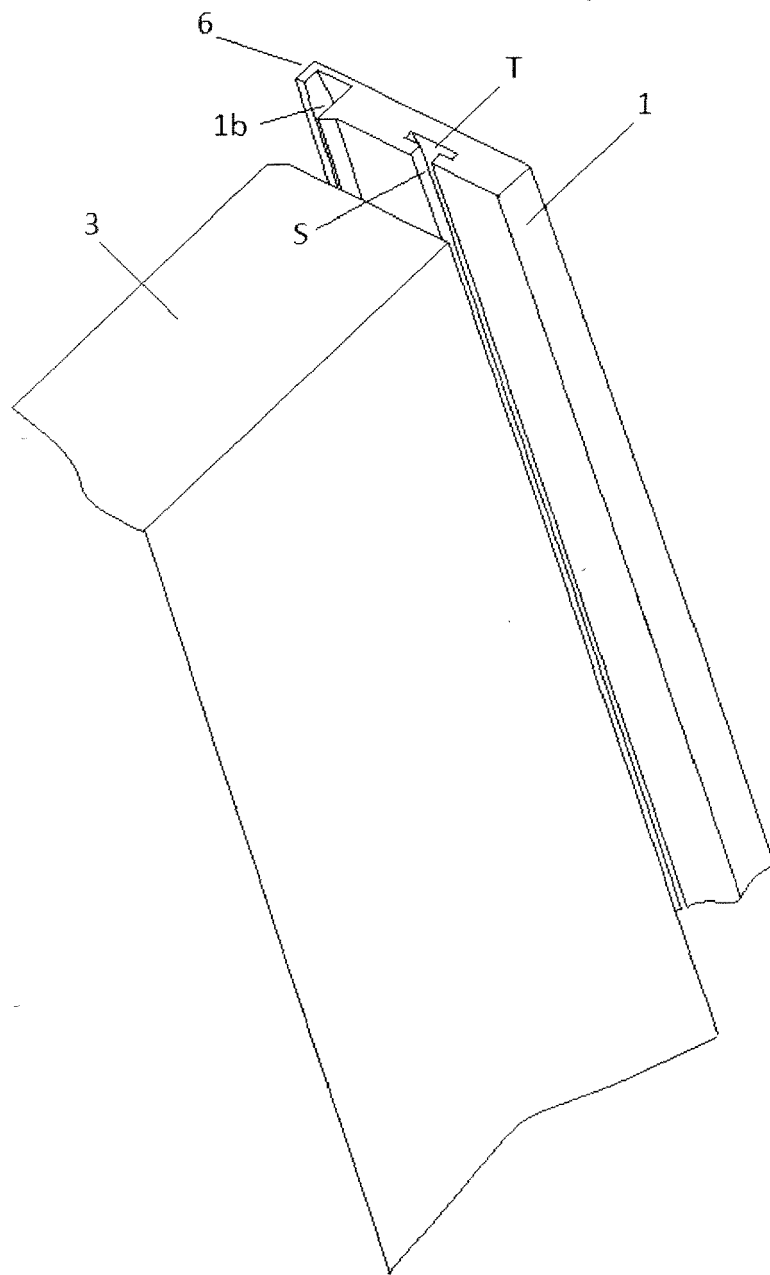

Angel Ivanov Palashev

Fig.3

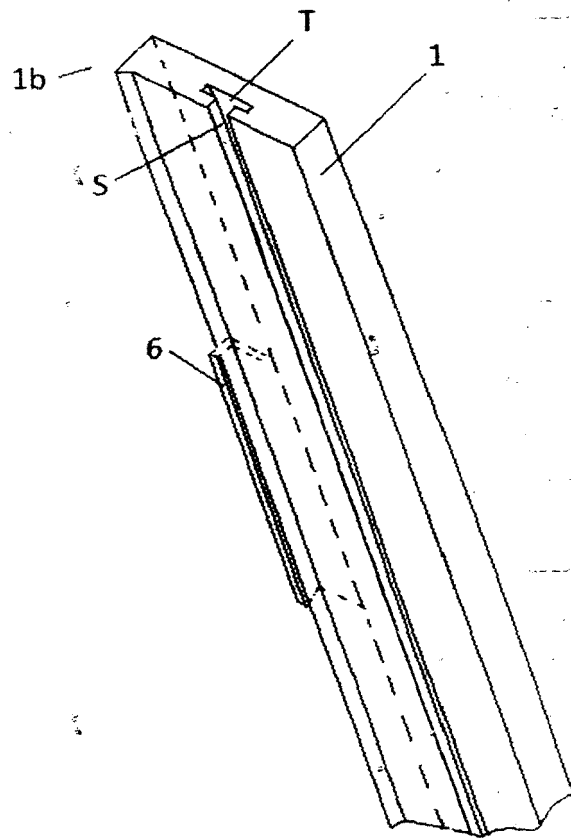

Angel Ivanov Palashev

Fig. 4



EUROPÄISCHER RECHERCHENBERICHT

 Nummer der Anmeldung
EP 19 45 0003

5

10

15

20

25

30

35

40

45

50

55

EINSCHLÄGIGE DOKUMENTE			
Kategorie	Kennzeichnung des Dokuments mit Angabe, soweit erforderlich, der maßgeblichen Teile	Betrifft Anspruch	KLASSIFIKATION DER ANMELDUNG (IPC)
X	JP 2006 325806 A (MATSUSHITA ELECTRIC WORKS LTD) 7. Dezember 2006 (2006-12-07) * Zusammenfassung * * Absatz [0014]; Abbildungen 1-7 *	1,2,5,6	INV. A47B95/02
X	JP S62 139343 U (*) 2. September 1987 (1987-09-02) * Abbildungen 1,5,7,8 *	1,3-6	
X	FR 1 355 467 A (OSTA WERKE) 13. März 1964 (1964-03-13) * Seite 1, Absätze 4, 5 * * Seite 2, Absätze 3,9; Abbildungen 1,2 *	1,3,5,6	
X	DE 30 36 727 A1 (ZOELLING PAUL AG [CH]) 13. Mai 1982 (1982-05-13) * Seite 8, Absatz 1 * * Seite 9, Absatz 1; Abbildung 1 *	1,3,6	
X	US 2014/230332 A1 (MARTINEZ GARCIA FABIAN [ES] ET AL) 21. August 2014 (2014-08-21) * Absätze [0029], [0030], [0037], [0039], [0043]; Abbildungen 1,3 *	1,3,6	RECHERCHIERTE SACHGEBIETE (IPC) A47B
A	DE 20 2008 006943 U1 (SCHUECO INT KG [DE]) 8. Oktober 2009 (2009-10-08) * Absatz [0017] - Absatz [0019] * * Absatz [0023]; Abbildungen 1,5,7,11 * * Absatz [0025] *	4	
Der vorliegende Recherchenbericht wurde für alle Patentansprüche erstellt			
Recherchenort Den Haag		Abschlußdatum der Recherche 22. Juli 2019	Prüfer Jacquemin, Martin
KATEGORIE DER GENANNTEN DOKUMENTE X : von besonderer Bedeutung allein betrachtet Y : von besonderer Bedeutung in Verbindung mit einer anderen Veröffentlichung derselben Kategorie A : technologischer Hintergrund O : mündliche Offenbarung P : Zwischenliteratur		T : der Erfindung zugrunde liegende Theorien oder Grundsätze E : älteres Patentedokument, das jedoch erst am oder nach dem Anmeldedatum veröffentlicht worden ist D : in der Anmeldung angeführtes Dokument L : aus anderen Gründen angeführtes Dokument & : Mitglied der gleichen Patentfamilie, übereinstimmendes Dokument	

EPO FORM 1503 03.82 (P04C03)

**ANHANG ZUM EUROPÄISCHEN RECHERCHENBERICHT
 ÜBER DIE EUROPÄISCHE PATENTANMELDUNG NR.**

EP 19 45 0003

5 In diesem Anhang sind die Mitglieder der Patentfamilien der im obengenannten europäischen Recherchenbericht angeführten Patentdokumente angegeben.
 Die Angaben über die Familienmitglieder entsprechen dem Stand der Datei des Europäischen Patentamts am
 Diese Angaben dienen nur zur Unterrichtung und erfolgen ohne Gewähr.

22-07-2019

Im Recherchenbericht angeführtes Patentdokument	Datum der Veröffentlichung	Mitglied(er) der Patentfamilie	Datum der Veröffentlichung
JP 2006325806 A	07-12-2006	KEINE	
JP S62139343 U	02-09-1987	KEINE	
FR 1355467 A	13-03-1964	KEINE	
DE 3036727 A1	13-05-1982	DE 3036727 A1	13-05-1982
		DE 8026071 U1	23-02-1984
US 2014230332 A1	21-08-2014	CL 2014000979 A1	20-06-2014
		EP 2772601 A1	03-09-2014
		ES 2677105 T3	30-07-2018
		PL 2772601 T3	31-10-2018
		US 2014230332 A1	21-08-2014
		WO 2013060917 A1	02-05-2013
DE 202008006943 U1	08-10-2009	KEINE	

EPO FORM P0461

Für nähere Einzelheiten zu diesem Anhang : siehe Amtsblatt des Europäischen Patentamts, Nr.12/82